Ausgabe 20
2012

MANSCHUKO Aktuell

www.manschuko.de

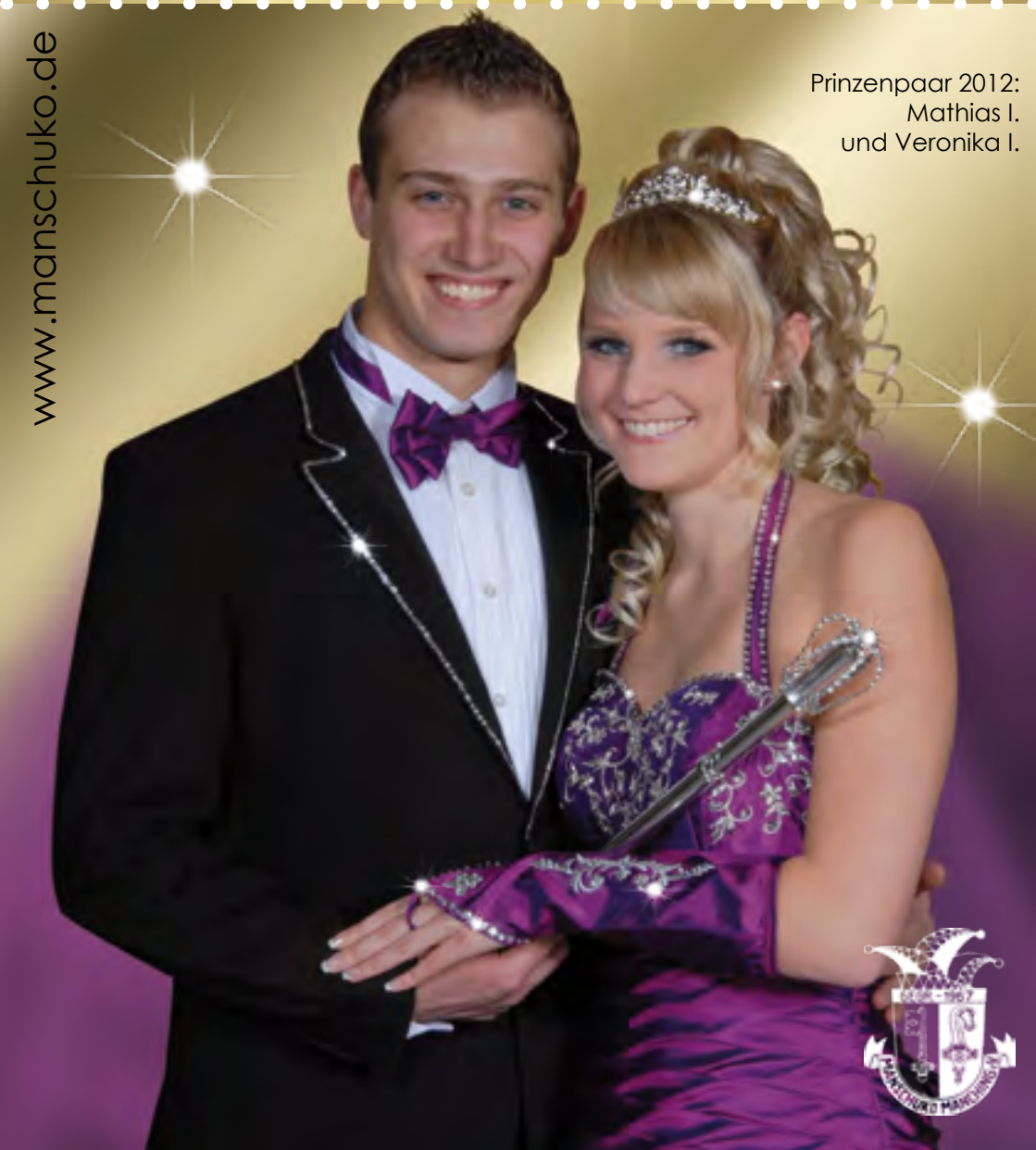

Prinzenpaar 2012:
Mathias I.
und Veronika I.



Liebe Faschingsfreunde,
sehr geehrtes närrisches Volk,

am 5.11. war der ganze Saal gespannt,
bis man uns als Prinzenpaar gab bekannt.

Als Prinzessin Veronika I. und Prinz Mathias I.
werden wir Euch durch den Fasching leiten,
und hoffen Ihr werdet uns so oft wie möglich
begleiten.

Die letzten Jahre durften wir als Gardetänzer
erleben, und auch heuer werden wir wieder
unser Bestes geben.

Um aus dieser schönen fünften Jahreszeit
zu machen eine Besonderheit.

Seit September trainieren wir uns
die Füße wund, das Tanzen stand
für uns immer im Vordergrund.

Doch nun wird es Zeit, dass man
Euch präsentiert, was wir monatelang
haben einstudiert.
Wir hoffen, Euch auf vielen Bällen zu
begrüßen, um mit uns den Fasching
so richtig zu genießen.

Es grüßen Euch mit einem kräftigen

Manschuko HELAU

Euer Prinz Mathias I.
und seine Prinzessin Veronika I.
von Manschuko.

MANSCHUKO Aktuell

Inhalt

Grußwort des Prinzenpaares	2
Grußwort des 1. Präsidenten	5
Rückblick auf die Faschingssaison 2010/2011:	
Auf geht's bei Manschuko	7
Gemeindeball	8
Gardetreffen	9
Keltischer Hausorden	11
Gemeindeüberfall	12
Kinderbälle	14
Weiberfasching	15
Interner Manschuko Ball	17
Faschingsumzug	18
Manschuko Mannschaft	23
Kehraus - Franzl verbrennen	24
Starkbiergaudi 2011	28
Abschied vom Prinzenpaar	31
Weinfest mit Sautrogrennen	33
Faschingssaison 2011/2012:	
Termine	37
Hochzeiten und Geburten	39
Präsidium	42
Komitee	43
Ehrenrat	45
Auf gehts wieder bei Manschuko	51
Gardemädchen	52
Gardeburschen	53
Prinzenpaar	55
Schafkopfturnier	57
Hauptgewinner Verlosung	59
Jugendtanzgruppe 5	60
Jugendtanzgruppe 2	61
Jugendtanzgruppe 3	64
Jugendtanzgruppe 1	65
Jugendtanzgruppe 4	69
Gardemarsch	75
Prinzenwalzer	78
Prinzenshow	79
Gardeshow	82
Finale & Zugabe	83
Aktivitäten	87
Manschuko Glühweinstand	91
Gründungsjubiläum Patenverein	92
Kontaktpersonen	95
Verstorbene Mitglieder	101
Dankeschön	103

Impressum

Herausgeber: Faschingsgesellschaft Manschuko e.V. Manching, Postfach 1268, 85074 Manching **Website**: www.manschuko.de • **Email**: info@manschuko.de • **1. Präsident**: Thomas Leistritz Email: thomas.leistritz@manschuko.de • **Bilder und Text**: Manschuko Marketing Team, Max Schmidtner, Florian Staron, Wolfgang Kampert, Karin Hoppe • Fotografie Gruner • **Werbung**: Manschuko Komitee **Auflage**: 1.500 Stück • **Layout**: Karin Hoppe grafikdesign • 85077 Manching www.hoppe-grafik.de

Sparkasse Ingolstadt.
Gut für Ingolstadt und die Region.

Wir fördern Bildung, Kultur, Soziales und Sport.









Sparkasse Ingolstadt

Seit über 180 Jahren ist die Sparkasse vor Ort verwurzelt. Wir vertrauen unserer Region – und die Region und ihre Menschen vertrauen unserem Hause. Die Sparkasse Ingolstadt ist heute einer der größten Sponsoren und Spendengeber in den Bereichen Bildung, Kultur, Soziales und Sport.

Grußwort des *1. Präsidenten*

Liebe Faschingsfreunde,

auch dieses Jahr hat unser Team zusammen mit dem Prinzenpaar, der Garde und den Jugendtanzgruppen die Faschingssaison 2011/2012 vorbereitet.

Rund acht Monate lang wurde von unseren mehr als 100 fleißigen Aktiven das Programm, die Kostüme und Veranstaltungen und unsere aktuelle Vereinsbroschüre „Manschuko Aktuell“ auf die Beine gestellt. So kann unsere Mannschaft die närrische 5. Jahreszeit auch 2012 schwungvoll beginnen.

Mit Freude blicken wir auf eine gelungene Saison zurück. Unser erstes Starkbierfest mit jeder Menge humorvollen Sketchen, war ein voller Erfolg und wird 2012 gleich an zwei Wochenenden stattfinden.

Ebenso gelungen war das Manschuko Weinfest und die von unseren Ehrenräten Hans Plank und Werner Mannel ausgerichteten Manschuko Schafkopfturniere.

Nehmen Sie den Fasching und die Manschuko Veranstaltungen, die das ganze Jahr über stattfinden, zum Anlass, den Alltag einmal hinter sich zu lassen und mit Freunden ein paar vergnügliche Stunden zu erleben.

An dieser Stelle bedanke ich mich bei allen, die Manschuko das ganze Jahr über unterstützen. Ein weiterer Dank gilt auch allen Unternehmen, mit deren Hilfe diese Ausgabe dieser Broschüre wieder möglich wurde.

Wir wünschen Ihnen eine tolle und heitere Faschingssaison 2012.

Es grüßt Sie mit einem kräftigen MANSCHUKO Helau

Ihr
1. Präsident

Thomas Leistritz



Was wir machen, machen wir mit

Leidenschaft



made by

mayr

Schreinerei & Möbelmanufaktur

Seit über 50 Jahren im Schreinerhandwerk tätig.

Ludwig Mayr GmbH & Co. KG, Schlosserstraße 4, 85077 Manching, Telefon: 0 84 59 / 33 22- 0 www.schreinerei-mayr.de





Spannung pur! Hofmarschall Roland Spies machte sich im abgedunkelten Saal auf die Suche nach dem Prinzenpaar.



Ehrungen für zehn aktive Jahre bei den Manschuko Jugendtanzgruppen. Für Trainerinnen und Schneiderin gab es Blumen zum Dank.





„Manchings next Topmodel“: Witzige Unterhaltung und Training für die Lachmuskeln.

Rückblick auf die Faschingssaison 2010/2011

Ein lustiges und unterhaltsames Programm wurde dem Publikum zum Faschingsauftakt am „11.11.“ geboten.



Prinz Roman II. und seine Prinzessin Julia I. stiegen vom Thron und wünschten dem neuen Paar eine unvergessliche Zeit.

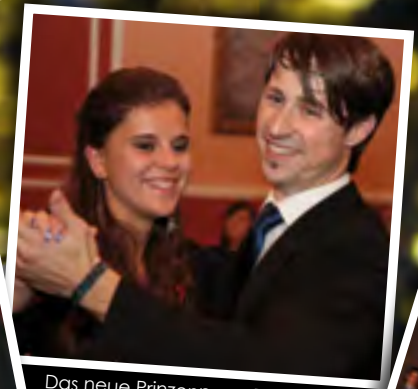

Das neue Prinzenpaar, Roland II. und Miriam I. eröffneten ihre Regentschaft mit ihrem ersten Prinzenwalzer.





Gemeindeball 2011

Auf eine musikalische Reise durch die Kontinente Australien, Asien und Amerika begaben sich Garde mit Prinzenpaar und präsentierten bravourös ihr Programm auf dem Krönungsball im Manchinger Hof.







„Manage frei " hieß es bei den Manschuko Jugendtanzgruppen, die ein weiteres Highlight des Abends boten.



Bis Aschermittwoch wurde Manching von unserem Prinzenpaar regiert. Bürgermeister Herbert Nerb übergab schweren Herzens seinen Rathausschlüssel.

Nacht der Garden



Gekonnt und unterhaltsam führte das Moderationspaar Roland Spies und Conny Oberhofer durch den Abend.



Zur Nacht der Garden holte Manschuko fünf Garden der Region in den festlich geschmückten Saal des Theaters Ingolstadt.
In jedem Jahr wird ein neues Highlight geboten. Zwischen dem Showprogramm wurde diesmal ein Video über die Zeit der Faschingsvorbereitung als „Making off" präsentiert.





Blumen HAUS
floristik & ambiente

Ingolstädter Str. 52
85077 Manching
Telefon 0 84 59-33 33 80

Ihr Fachbetrieb für modernes Heizen

Köpf
HEIZUNGSBAU
INSTALLATION
SOLAR-ANLAGEN
GMBH

Schäfflerstr. 12 · 85077 Manching
Tel. (0 84 59) 61 66 · Fax 15 82

- Pelletsanlage
- Solaranlage
- Photovoltaik-Anlagen
- Wärmepumpenanlagen
- Komplette Haustechnik für das Niedrigenergie- u. Passivhaus
- Kontrollierte Wohnraumlüftung
- Öl- und Gasbrennwertanlagen
- Komplette Badsanierung
- Klima - Anlagen

Keltischer *Hausorden*



Durch den damaligen Manschuko-Präsidenten Hans Plank wurde der keltische Hausorden 1984 eingeführt. Der Orden mit dem schalkhaft grinsenden Maskengesicht trägt die Aufschrift „Keltische Maske 200 v. Chr.''. Die Nachbildung der bronzenen Maskenfiebel, die 1962 bei der Freilegung des Osttores des keltischen Ringwalles gefunden wurde, wird einmal in jedem Jahr von der Faschingsgesellschaft Manschuko vergeben.

1984 Johann Stutz, Altbürgerm., Ehrenbürger
1985 Johannes Bauer, Sparkassendirektor
1986 Edmund Zäuner, Humorist
1987 Ernst Albrecht, Rektor, Ehrenbürger, Heimatpfleger
1988 Dr. Traugott Scherg, Landrat
1989 Leonhard Botzler, Raiffeisenbankdirektor
1990 Herbert Mayr, Bezirksrat
1991 Albert Huch, 1. Bürgermeister
1992 Dr. Peter Schnell, Oberbürgermeister
1993 Rudi Engelhard, Landrat
1994 Erich Rödel, Sparkassendirektor
1995 Monika Waldhäußer, Fa. Stempfl
1996 Engelbert Braun, Radio IN
1997 Siegfried Eckert, Fa. MEWA
1998 Peter Lang, Autohaus Lang
1999 Reinhard Nerb, Lagerhaus Nerb
2000 Dieter Göllnitz, Realschuldirektor
2001 Walter Zillner, Hallertauer Volksbank
2002 Georg Schäff, Donaukurier
2003 Lothar Odenbach, Edeka
2004 Erika Görlitz, MdL
2005 Anton Hirschberger, Sparkassendirektor
2006 Otto Raith, 1. Bürgermeister
2007 Max Weichenrieder, MdL
2008 Thomas Gogl, IZ Regional
2009 Dr. Alfred Lehmann, Oberbürgermeister
2010 Heinrich Stiefel alias Opa Heinrich, Stiefel Digital Print
2011 Herbert Nerb, 1. Bürgermeister



Gemeinde*überfall*

Eine unerlaubte „nichtöffentliche Sitzung“ ging für Bügermeister Nerb und seine Gemeinderäte mal wieder daneben. Der komplette Manschuko Hofstaat stürmte den Saal und lud zur Schunkelrunde ein.









Es wurde gesungen, geschunkelt, getanzt und gelacht, und natürlich anschließend ordentlich Brotzeit gemacht.

La Cassetta
Ristorante-Pizzeria

Faschingssonntag durchgehend geöffnet
Faschingsdienstag ebenso geöffnet

Reservierungen werden gerne entgegengenommen
Alle Speisen auch zum Mitnehmen

Inh. Zavettieri Fortunato
Geisenfelder Strasse 4
Tel : 08459 / 323032

Öffnungszeiten:
11.30 – 14.00 Uhr und 17.30 – 23.30 Uhr
Dienstag Ruhetag



*Kinder*bälle

Alle drei Kinderbälle wurden von Feuerwehrmännern, Polizisten, Prinzessinnen, Katzen und Schmetterlingen gestürmt und mussten fast wegen Überfüllung geschlossen werden.

Ausgiebig feierten die Kinder mit Prinzenpaar und Garde. Übermütig wurden Prinz Roland II. Handschellen angelegt.

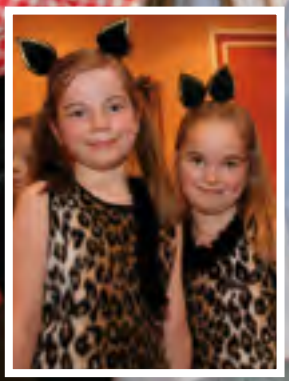







*Weiber*fasching



Eine absolute super Stimmung herrschte im vollen Manchinger Hof am Manschuko Weiberfasching. Die Einlagen der Garde mit ihren sexy Gardeburschen, der Gruppe „Man schluckt so“ und der beliebten „Discohatscher“ waren vor allem beim weiblichen Publikum ein voller Erfolg.





DIE WELT DER AUTOMOBILE

AUTOHAUS
KLEPMEIR

Direkt an der **Autobahnausfahrt Langenbruck**

Autohaus Klepmeir GmbH & Co. KG
Obere Hauptstraße 8
85084 Winden am Aign
Telefon: 0 84 53/34 85-0
Telefax: 0 84 53/34 85-34
E-Mail: info@klepmeir.de
Internet: www.klepmeir.de

Goldfinger Thai-Massage & Spa

Genießen Sie die Kunst der asiatischen Massagen



Traditionelle thailändische Massagen
Hot Stone Massage / Fussmassage
Rückenmassage / Gesichtsmassage
Spa Programme auch für 2 Personen
von-Plüschow-Str.10 85077 Manching
Tel. 08459 50 66 99 www.thai-goldfinger.de

Wilai's thai Wok - Partyservice

original thailändische Speisen
wir veranstalten auch Kochkurse
Tel 08459 - 50 66 99
wilais-thai-wok.de





gmelch elektrik

Beratung | Planung | Ausführung

Siedlungsring 51 • 85077 Manching
Telefon: 0 84 59 / 84 46
E-Mail: info@gmelch-elektrik.de

Elektroinstallation • Heizsysteme • Beleuchtungen • Antennenanlagen • Netzwerktechnik



EKM
ELEKTRO
KUNDENDIENST
MANCHING GMBH

Verkauf und Reparatur von Elektrogeräten
Post-Agentur • AKKU Reparatur-Service

Geisenfelder Str. 3 • 85077 Manching
Telefon: 08459 / 7086
E-Mail: info@ekm-manching.de

www.ekm-manching.de



Sparen Sie bis zu **50 %**

AKKU-POINT
Reparatur • Service • Verkauf

Neue Leistung für Ihren Akku!

AKKU-POINT ***macht alte Akkus durch den Einbau frischer Zellen wieder fit!***

Geisenfelder Str. 3 • 85077 Manching
Telefon: 0 84 59 / 70 86
E-Mail: info@ekm-manching.de

www.ekm-manching.de



Der Höhepunkt im Manchinger Fasching ist der Umzug der Manchinger Vereine, der seit vielen Jahren bekannt ist.

Audi Service
Nutzfahrzeuge
Starke Marken - Starker Service.
Manchinger Autohaus
Lang GmbH & Co. KG
Ingolstädter Straße 53 • 85077 Manching • Tel. 0 84 59 - 3 27 20
www.manchinger-autohaus.de



Faschingsumzug

Traditionell beteiligen sich die „Manschukaner“ mit einem Prinzen- und Gardewagen am Faschingsumzug. Sie freuen sich, einfach mal ausgelassen mitzufeiern, anstatt auf der Bühne zu stehen.

KOMPETENZ IN METALL

- Fenster, Türen, Tore
- Überdachungen
- Edelstahlverarbeitung
- Stahlbau

und vieles mehr …

LUDWIG
SCHLOSSEREI · METALLBAU

LUDWIG GmbH & Co. KG
Gutenbergstraße 19
85080 Gaimersheim
Fon 08458 5973
Fax 08458 30512



Die Zukunft beginnt heute
Start in die Energietechnik von morgen
- Erneuerbare Energien -





fiedler

UHREN
SCHMUCK
MANCHING

Der Familienbetrieb mit eigener Meisterwerkstatt

www.uhren-fiedler.de



MANCHING
INGOLSTÄDTER STR. 7
TEL. 08459 / 7333





KREATIVES
KÖPFCHEN
GESUCHT?

www.hoppe-grafik.de

Alles mit Liebe, auch wenn's brennt!



Karin Hoppe
grafikdesign

Siedlungsring 51 • 85077 Manching
Telefon: 08459 330371 • Fax: 08459 6200
E-Mail: info@hoppe-grafik.de

Webdesign • Broschüren • Plakate • Geschäftspapiere • Logos • Flyer
Präsentationen • Bildbeabeitung • Bestickung • Beflockung • Schilder
Fahrzeugbeschriftung • Druck

foto reiche

Porträt
Hochzeit
digit. Bildbearbeitung
Bewerbung
Dessous
Akt
Pass

Georg-Mathes-Str.10 Manching Tel. 08459/8408
www.fotostudio-reiche.de



Die *Manschuko Mannschaft* der Faschingssaison 2010/2011





Besuchen Sie uns im Internet!
Sie finden dort Bilder der Veranstaltungen und Informationen rund um Manschuko und den Manchinger Fasching.

www.manschuko.de

Alex Jungwirth, Manschuko Webmaster
www.alex-jungwirth.de



Kehraus 2011
Faschinger Franzl verbrennen



Der schwarze Tag einer Faschingssaison - und morgen ist alles vorbei!

Von Gasthaus zu Gasthaus ziehen die „Narren“, um vom Fasching 2010 / 2011 Abschied zu nehmen. Dann wird der „Faschinger Franzl“ über der Paar verbrannt.

Anschließend zeigen Jugendtanzgruppen, Garde und Prinzenpaar ein letztes Mal ihr Programm beim „Kehraus Ball“, im Manchinger Hof. Pünktlich um Mitternacht heißt es dann: „… aus is weil´s gor is….“





Haus Feilenmoos

- Zum Pino -



"Haus Feilenmoos,
bei schönem Wetter ist immer was los"

Öffnungszeiten: MO - SO 10:00 - 22:00 Uhr

Naherholungsgebiet an den Badeseen, der richtige Ort zum Relaxen und Sonne tanken. Spaziergänge, und gemütliches Zusammensein bei einem kühlen Bier.

Essen und Getränke, wie kalte Brotzeiten, Salate, warme Speisen, Pizza, Currywurst, Schnitzel uvm. sowie Eis und Snacks



Parkplätze sind kostenlos ausreichend vorhanden

Haus Feilenmoos
Inh. Katharina Filippini
Feilenmoos 3 -85077 Manching
Tel.: 08459 – 25 63

MEISTERBETRIEB - MARCO FILIPPINI

Marco Filippini

Forstwiesen 40
D-85077 Manching

Mobil: 0151 / 16 33 22 44
info@filippini-haustechnik.de
www.filippini-haustechnik.de

- Heizung
- Sanitär
- Lüftung
- Solaranlagen
- Verleih von Luftentfeuchter
  Spitzengeräte mit einer Leistung bis 60Liter/Tag

Küchenmontagen Filippini

Küchenmontagen vom Fachschreiner
inkl. Strom- und Wasseranschluss
Ab- und Umbauten von Küchen



Mario Filippini
Mobil 0177- 57 99 54 3
Mail: mario.filippini@web.de







Die erste Manschuko Starkbiergaudi fand großen Anklang; beide Veranstaltungstage waren innerhalb eines Vormittags ausverkauft. Nach dem Starkbieranstich „dableckte“ Bruder Barnabas alias Ralf Winkelbeiner, die „Großkopferten“ und nahm so manches Geschehnis in Manching gekonnt auf diie Schippe.







Viele lustige Sketche trieben den Gästen Tränen in die Augen.







Starkbiergaudi 2011

Aufgrund des großen Erfolgs dürfen wir Sie zur Starkbiergaudi **2012** an **vier** Festabenden begrüßen: **16., 17., 23., 24. März.**









KNOSSOS

Griechische Spezialitäten

Biergarten



Altes Sudhaus

Georg-Mathes-Str. 5 1/2 • 85077 Manching

Telefon 0 84 59 - 33 23 25

Telefax 0 84 59 - 33 23 28

Geöffnet Täglich

11.30 - 14.30 Uhr und 17.00 - 24.00 Uhr



Abschied

vom Prinzenpaar 2010/2011



Als 2010 der Fasching in Manching begann,
fing unsere Regierungszeit als Prinzenpaar an.
Seitdem ist so vieles geschehen,
wir haben den Fasching in allen Facetten gesehen.

Eine Hoheit zu werden, war nicht gerade leicht,
trotz hartem Training und Entbehrungen haben wir´s erreicht.
So haben wir getanzt, gestrahlt und waren stolz darauf,
wir hatten Spaß, Freude und Ehre zu Hauf´.

Zusammen haben wir gesungen, gefeiert, gelacht,
Ihr alle habt uns so viel Freude gebracht.
Ein großer Dank an ALLE die uns diese Möglichkeit gaben,
für so was muss man sehr viele helfende Hände haben.

Dem neuen Prinzenpaar wünschen wir das Erlebnis seines Lebens,
nehmt mit was Ihr könnt, denn es ist niemals vergebens.
Ob Jung oder Alt, seid sorglos, freut euch und lacht,
denn das ist genau das, was den Fasching ausmacht.

Prinz Roland II. und
Prinzessin Miriam I.
von Manschuko



Vollwärmeschutz

Energie sparen und Umwelt schützen!



Als kompetenter Partner in Sachen Maler- und Lackierarbeiten bieten wir folgende Leistungen für Sie an:

- Fassadengestaltung
- Vollwärmeschutz
- Farbenhandel
- Fassadenbeschriftungen
- Kreative Maltechnik
- Stuckarbeiten
- Innendekorputze
- Bodenbeschichtungen
- Fertigdeckenbeschichtungen
- Innenraumgestaltung
- Beschriftung und Werbetechnik
- Maler- und Lackierarbeiten
- Kunststoffedelputze
- Dachbeschichtungen
- Betonsanierung
- Tapezierarbeiten
- etc.

Josef Dichtl

Malerfachbetrieb

Eichelgarten 10 ■ 85126 Münchsmünster
Tel.: 0 84 02 / 93 86 44 ■ Fax: 0 84 02 / 93 86 45
DichtlJ@t-online.de ■ www.maler-dichtl.de





Trotz nicht optimaler Wetterbedingungen war das Manschuko Weinfest ein voller Erfolg und zog viele Besucher an.
Zum traditionellen „Sautrogrennen“ auf der Paar und zu einer gemütlichen Brotzeit kamen viele Gäste und ließen sich trotz frischer Temperaturen die Laune nicht verderben. Auch Landrat Dr. Wolf amüsierte sich königlich beim Spektakel rund um das Sautrogrennen.










HÖFLICH
APOTHEKE
AM KREISEL
Tel. 08459/3237370
MARIEN
APOTHEKE
MANCHING
Tel. 08459/330070
Ihre Spezialisten für:
Homöopathie
Schüssler Salze
Ernährung
besser beraten -
schneller
gesund
haut couture
Ihre Kosmetik &
Wellnessoase
* Gesichtsbehandlungen
* Körperbehandlungen
* Wellnessmassagen
* Permanent-MakeUp
Gutschein für ein Tages-MakeUp
(in Zusammenhang mit einer Gesichtsbehandlung)
Bitte reservieren Sie Ihren Termin unter 08459/3237370

LOLLYPOP
MODE FÜR KIDS
Untere Marktstr. 1-3/POGO-Galerie
85092 Kösching · Tel. (08456) 96 31 71





Mexx Pampolina
S.Oliver Lego
Garcia Schiesser
Salt & Pepper

Telefon 8450
TRAGL
Treuepass-Aktion
10 % Rabatt
von-Pilsschaw-Str. 8 • Manching / Donaufeld
Öffnungszeiten: Di. - Fr. 8.30 - 18 Uhr, Sa. 7.30 - 13 Uhr



Rathaus-Apotheke

Hannelore Linebach
Geisenfelder Str. 2 Tel. 08459/2680
85077 Manching

gegenüber Kirche und Rathaus

St. Peter-Apotheke

Hannelore Linebach
Ingolstädter Str. 5 Tel. 08459/7900
85077 Manching

Haustechnik
GmbH&Co.KG
Mayer
Heizung + Sanitär

Ingolstädter Straße 21
85077 Manching
Tel 08459/330134
Fax 08459/330136
Mayer-Helmut@-tonline.de

Getränkemarkt
Brigitte Blattner

Fischergasse 11 • 85077 Manching
Tel. 0 84 59 / 18 09
Fax: 0 84 59 / 33 24 39
Mobil: 0173 / 33 89 22 41



MANSCHUKO

Termine 2012

Januar 2012

Samstag 7 Januar	Ball der Marktgemeinde Manching Manchinger Hof
Freitag 13 Januar	Nacht der Garden Theater Ingolstadt

Februar 2012

Dienstag 21 Februar	Nach Einbruch der Dunkelheit: Verbrennen des „Faschinger Franzl über der Paar Anschl.: Kehraus ball Manchinger Hof

Februar 2012

Sonntag 29 Januar	Manschuko Kinderball Manchinger Hof
Sonntag 5 Februar	Manschuko Kinderball Manchinger Hof
Sonntag 12 Februar	Manschuko Kinderball Manchinger Hof
Donnerstag 16 Februar	Manschuko Weiberfasching Manchinger Hof - tolle Darbietungen
Sonntag 19 Februar	Faschingsumzug aller Manchinger Vereine

Juli 2012

Samstag 22 Juli	Manschuko Weinfest Rathausplatz Manching
Sonntag 23 Juli	Manschuko Weinfest mit Sautrogrennen Start ca. 15 Uhr auf der Paar

November 2012

Samstag 10 November	„Auf geht's" bei Manschuko Manchinger Hof



Fotografie Gruner

Ihr persönliches Fotografen-Team Jochen und Helga Gruner ist seit vielen Jahren auf außergewöhnliche Hochzeitsfotos spezialisiert.

Lassen Sie sich von unseren Aufnahmen verzaubern und „ihren Tag“ zu einer wundervollen Erinnerung werden.
Fachliches know-how, das richtige Gespür für den perfekten Augenblick, Begeisterung für das Besondere und unsere grenzenlose Kreativität werden Sie überzeugen.



Fotografie Gruner
Inh. Jochen und Helga Gruner

Wir fertigen auch Portrait-, Familien-, Pass- und Bewerbungsfotos

Schwaigstr. 12
85077 Manching
Tel.: 08459 / 7688
Mobil: 0162 / 9302031

info@fotografie-gruner.de
www.fotografie-gruner.de

Manschuko Hochzeiten *und Geburten*



Gaststätte-Pension „Zum Fuchsbau“



Familie Blattner
Feilenmoos 1 • 85077 Manching
Tel. 0 84 59 / 32 95-0
Fax 0 84 59 / 32 95-32

www.fuchsbau-manching.de

Gutbürgerliche Küche • Bayerische Brotzeiten • Kaffee und Kuchen
Gemütlicher Biergarten • Busreisegruppen sind herzlich willkommen



www.wolf-geisenfeld.de

Qualität und Innovation aus der Region



Was spricht eigentlich gegen **Spaß** an der Arbeit? Nix!

Oberflächentechnik
Lackieranlagen, Industrielle Nasslack- und Pulverbeschichtungsanlagen

Klimatechnik
Lüftungsanlagen, Klimageräte, Klimazentralen, Luftheizer

Landtechnik
Ernte- und Trocknungstechnik, Fördertechnik



WOLF

MANSCHUKO



Thomas Leistritz
1. Präsident



Roland Spies
2. Präsident
Hofmarschall



Norbert Appel
3. Präsident

Manschuko *Präsidium*



Michaela
Leitner-Klasek
1. Schriftführerin



Marco Filippini
2. Schriftführer



Claudia
Münzhuber
Schatzmeisterin



Walter Neubauer
1. Kassier
Auftrittskoordinator



Markus Sedlmeier
2. Kassier

Arbeitskreise: *Jugendgruppen*: Leiter: Marina Eisenbarth, Mitglieder: Sandra Sengl, Katrin Westermeyer, Carina Zillner, Regina Appel, Raphaela Kirner • *Veranstaltungen*: Leiter: Peter Zauner, Mitglieder: Stefan Wimmer, Marina Eisenbarth, Wolfgang Greis, Raphaela Kirner, Rainer Langner, Corinna Wittmann, Marco Filippini • *Tanz*: Leiter: Marina Eisenbarth • Trainer: Ralf Winkelbeiner, Roland Binder,

MANSCHUKO


Wolfgang Greis


Birgit Erl


Marina Eisenbarth


Anton Amann


Corinna Wittmann


Stefan Wimmer


Roland Nerb

Manschuko *Komitee*


Silke Leistritz


Carina Zillner


Anja Zillner


Peter Zauner

Claudia Münzhuber, Peter Minich, Anton Amann • Gardebetreuung: Silke Leistritz, Anja Zillner, Birgit Erl, Raphaela Kirner • *Marketing*: Leiter: Norbert Appel, Mitglieder: Michaela Leitner-Klasek, Regina Appel, Claudia Jungwirth, Florian Raith • *Technik*: Leiter: Stefan Wimmer, Mitglieder: Walter Neubauer, Marco Filippini, Wolfgang Greis, Anton Amann, Roland Nerb



TRACHTEN-
DAMENSCHNEIDEREI

STOFFE UND KURZWAREN

Josefine Raith, Fahlenbacher Str. 19
85290 Geisenfeld
Telefon 0 84 52 / 7 07 71
Fax 0 84 52 / 7 07 72

www.trachten-raith.de
josefine@trachten-raith.de

Manschuko *Ehrenrat*



Rudi Eiba
Ehrenratspräsident
Präsident 1967 - 1980



Hans Plank
Ehrenratsvorsitzender
Präsident 1980 - 1990



Gerhard Rindlbacher
Ehrenrat
Präsident 1990 - 1996



Herbert Nerb
Ehrenrat / Hofmarschall
Präsident 1996 - 2002

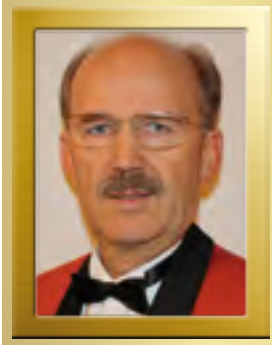

Hermann Bannach
Ehrenrat



Edmund Zäuner
Ehrenrat



Gerd Fiedler
Ehrenrat
Kartenvorverkauf



Max Schmidtner
Ehrenrat
Chronikführer

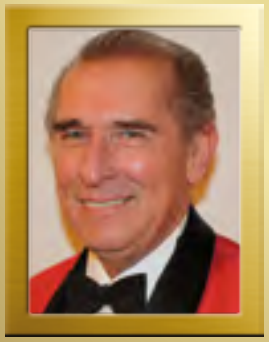

Günter Bauer
Ehrenrat



Bernd Winkelbeiner
Ehrenrat
Hofmarschall



Werner Mannel
Ehrenrat
Hofmarschall

Führerschein? Kein Problem! Schau einfach rein bei...



MIKE'S FAHRSCHULE

Inhaber:
Martin Gary

Ringstraße 12
85077 Manching
Tel./Fax: 08459-1579

Im Chai 5
85119 Ernsgaden
Tel.: 08452-734888

Mobil: 0171-4401317

Aufbaukurse
Punkteabbau
EU-Berufskraft
Behindertenausbildung

www.mikes-fahrschule.com

Daniela`s
Kosmetik und Fußpflegestudio
Mit allen Sinnen Genießen ....
Donaufeldstraße 22 85077 Manching
08459/332738
www.danielas-kosmetik-fusspflege.de

LANDGASTHOF
EURINGER

• Gemütliche Räume für Festlichkeiten bis zu 110 Personen
• Saisonale Aktionswochen bei traditionsreicher Küche
• 37 komfortable Hotelzimmer in modernem 3* Hotelstandard

Manchinger Straße 29 • 85077 Manching-Oberstimm
Telefon 0 84 59/33250 • Telefax 0 84 59/332575
Internet: www.hotel-euringer.de

JAKOB KÖPF
SCHREINEREI

Kunststoff-Fenster und -Türen aus eigener Fertigung,
Holz-Alu-Fenster, Rolläden, Haustüren, Zimmertüren,
Glas-Türen, Vordächer, Insektenschutzgitter

Fenster machen Häuser

REHAU Design

85077 Manching
Ingolstädter Str. 13
Tel.: 0 84 59 / 9 18
E-mail: schreinerei-koepf@t-online.de

Klipka Art
Glastüren

Café Greis

Inh. Brigitte Greis
Von-Plüschow-Str.12
85077 Manching
Tel.: 08459 / 2415
Tel.: 08459 / 2915 privat

HERMES PAKET SHOP
Weil´s gut ankommt.

Sammelbesteller bei:

BAUR
Schwab
neckermann
Weltbild

Öffnungszeiten:

Mo.	9.00 – 11.00	u.	14.00 – 16.00
Di.			14.00 – 16.00
Mi.			14.00 – 16.00
Do.	9.00 – 11.00	u.	14.00 – 16.00
Fr.	9.00 – 11.00	u.	14.00 – 16.00

Metzgerei Hans Huber

Bergstr. 1
Tel.: 0 84 59/62 28

HUBER Metzgerei

85077 Manching
Fax: 0 84 59/23 49

Fleisch- und Wurstwaren aus eigener Schlachtung
Vertrauen Sie Ihrem Fleischer-Fachgeschäft!



Ford Händler
Ingolstadt-Süd-Ost

Manchinger Str. 115 a
85053 Ingolstadt

Tel. 08 41-9 66 39-0
E-mail. Service@rottler.fsoc.de

MOTO ROTTLER



Weinhandel & Spirituosen

Geschenkkörbe und Geschenkpackungen



Musacchio

Manchinger Str. 60
85077 Manching / Oberstimm

Tel./ Fax: (08459) 6886
Handy: 0176 - 61013700

CLEAN Textilpflege

„eine rundum saubere Sache!"

Surauer Reinigungsbetriebe GmbH
Weberstraße 3 ½, 85077 Manching

5 Meister

80 m² Augenprüfräume im
Erd- und Untergeschoss





Ingolstädter Str. 30

BRILLEN MÜLLER

Es beraten Sie ausschließlich gelernte Augenoptiker



Rita Prüger | Linda Auer | Anja Müller | Günes Ketenci | Manfred Müller | Valeska Klug | Elke Hölzl | Irene Münzhuber


MÄRKL
MODE
MIEDER
DESSOUS
MÄRKL


HM
Hard- und Software
- Service
- Beratung
- individuelle Computer
- Telekommunikation
Hans Mitterhuber
Am Burgfeld 15
85077 Manching
Tel.: 08459/30110
Fax: 08459/30127
Mobil: 0151/12006563
eMail: hans@hm-computerwelt.de
http://www.hm.computerwelt


ROHM
KARIN ROHM
LOTTO
Ingolstädter Str. 24 • 85077 Manching
Telefon: 0 84 59 / 62 71
Telefax: 0 84 59 / 32 35 25
E-Mail: KarinRohm@gmx.de
Öffnungszeiten: Mo-Sa: 7-12 Uhr, Fr: 7-18 Uhr, Mo-Do: 14-18 Uhr


KÜCHEN
BAUERNFEIND DER
TREND
KÜCHENFREUND
Konrad Bauernfeind
INHABER
ingolstädter str. 26
85077 manching
fon 08459.324688
fax 08459.324689
internet:
www.in-kuechen.de



Witzig und gekonnt führten die Hundsbuam, Bernd und Ralf Winkelbeiner, durch den gut besuchten Abend.

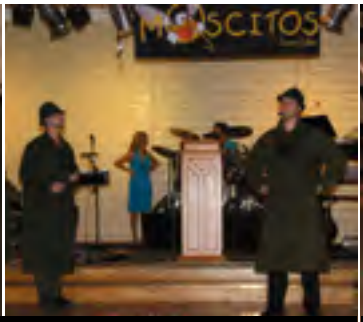



Die Jugendtanzgruppen bei ihrem ersten Auftritt der neuen Saison.



Lustige Sketche und abwechslungsreiche Unterhaltung verkürzten das Warten auf den Höhepunkt des Abends.





Regina Appel, Hofmarschall der Manschuko Jugendtanzgruppen

Auf geht's wieder bei Manschuko am 5.11.2011 im Manchinger Hof



Präsident Thomas Leistritz bei seiner Begrüßungsrede.



Hofmarschall Roland Spies, li., bei der Suche nach dem neuen Prinzenpaar.





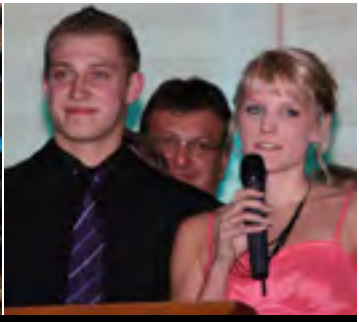

Unter einer himmlischen Paketlieferung verbarg sich das neue Prinzenpaar: Prinz Mathias I und Prinzessin Veronika I.


Julia Göppel
5. Jahr Garde
Romana Zieringer
5. Jahr Garde
Lisa Essenbach
3. Jahr Garde
Rebecca Spies
3. Jahr Garde
Sandra Sengl
3. Jahr Garde
Julia Gruber
2. Jahr Garde
Manschuko
Gardemädchen
2011 / 2012
Verena Pöschl
2. Jahr Garde
Lena Göppel
1. Jahr Garde
Carolina Rindlbacher
1. Jahr Garde
Vanessa Zillner
1. Jahr Garde
Claudia Münzhuber
1. Jahr Garde


Roland Binder
8. Jahr Garde
Klaus Neumayr
8. Jahr Garde
Hanswerner Görlitz
5. Jahr Garde
Peter Penzkofer
4. Jahr Garde
Sebastian Forchhammer
4. Jahr Garde
Manschuko
Gardeburschen
2011 / 2012
Adrian Zieringer
3. Jahr Garde
Alexander Bauer
2. Jahr Garde
Claudio Maritano
1. Jahr Garde
Daniel Mertens
1. Jahr Garde
Peter Neumayr
1. Jahr Garde
Andreas Schießl
1. Jahr Garde


Herrliches Herrnbräu
HERRNBRÄU


2011 2012
Prinz & Prinzessin
Mathias Ummel
Wohnort: Ingolstadt
geb. 31.12.90, Haare: blond,
Augen: blau-grau, Größe: 189 cm
Beruf: Schüler
Hobbies: Tanzen
Lieblingsfilm: Sieben Leben
Veronika Graf
Wohnort: Manching-Oberstimm
geb. 3.10.89, Haare: blond,
Augen: braun, Größe: 175 cm
Beruf: Azubi und Studentin
Hobbies: Tanzen, Lesen
Lieblingsfilm: Inception




Kieswerk

Braun und Sohn OHG

Feilenmoos 1- 85077 Manching

•Fuhrunternehmen
•Lader- und Baggerbetrieb

Sand und Kies auch in Kleinmengen lieferbar

Telefon: 08459 / 83 14 – Telefax: 08459 / 75 19

ZEPMEISEL

Heizung – Sanitär – Klima – Gas
geprüfter Energieberater (hwk)

Manfred Zepmeisel
Lerchenstr. 2 85077 Manching
Tel.: 08459-7464 Fax.: 08459-7478
www.zepmeisel.de info@zepmeisel.de

Ihr kompetenter Partner für:

- Solaranlagen
- Wärmepumpen
- Klimaanlagen
- Pelletsheizung
- Photovoltaik
- Kundendienst



MANSCHUKO
Schafkopf-Turnier 2011





Bereits zum dritten Mal wurde das Turnier im Vereinsheim der Kleintierzüchter veranstaltet.





Hans Plötz
Schreinermeister
Möbel – Türen – Innenausbau
Biologische Oberflächen
Dienstleistungen und
Massanfertigungen



Am Reiterkastell 14
85077 Manching
Werkstatt 08459 30084


radio
IN


Radio
ND1


RADIOGALAXY

DIE HAUPTGEWINNER der Verlosung vom 11.11.





DER RUND-FLUG-2010

Quid millatem haritemque cus elic te di ut ut fuga. Nam dolum fugiant lam volendest, ut

Haus Feilenmoos

Sponsor

DAS TRAUM-SCHIFF-BUFFET 2011





Quid millatem haritemque cus elic te di ut ut fuga. Nam dolum fugiant lam volendest, ut

gmelch elektrik

Sponsor

Jugend-Tanzgruppe 5

Melodien der 20er Jahre



Regina Appel
Moderatorin
Jugendtanzgruppen



Lina Hennings



Kimberly Spille



Lena Krause



Melissa Mayr



Alexandra Bögler



Sandra Fuchs



Carina Hirth



Laura Leonardi

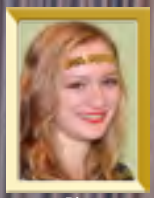

Pia Mayer

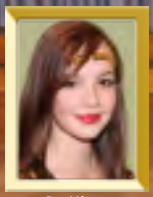

Bettina Lohwasser



Verena Obermeier

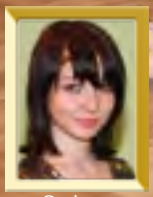

Corinna Lohwasser

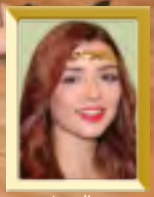

Annika Zimmer

Jugend-Tanzgruppe 2

Songs der 60er Jahre


Vanessa Biebl


Lisa Eberl


Bärbel Schade


Laura Schröter

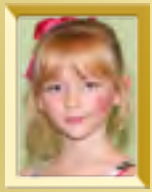
Selina Christmann


Lina Sturm


Melissa Hofacker



Sandra Sengl
Trainerin
Gruppen 2, 3 und 4

Als Weltmeister im Verreisen fühlen wir uns in ganz Europa zu Hause.

Typisch deutsch.
Typisch Mewa.



www.mewa.de

Es begann mit einer Weberei. Heute arbeiten wir in 12 Ländern und an 41 Standorten. Wir sind gerne Europäer. Und auf dem besten Wege, Europameister im Textil-Management zu werden.

MEWA Textil-Service AG & Co. Manching
Hermann-Gebauer-Platz 1 · 85077 Manching
Telefon 08459 82-0 · Telefax 08459 82-299
E-Mail: manching@mewa.de

MEWA
TEXTIL-MANAGEMENT

Mehr als nur ein Haarschnitt

schneidekunst

by K&K GbR

Lassen Sie sich bei uns in angenehmer Atmosphäre, mit einem meisterhaften Haarschnitt, kreativer Frisur oder brillanter Farbe verwöhnen.

Wir verschönern und stylen Sie mit einem professionellem Makeup an Ihrer Hochzeit, für ein Event, eine Party oder für ein individuelles Fotoshooting

Wir freuen uns auf Sie.

Karin Kavanagh und Team



Karin Kavanagh

Bei der Schleifmühle 24
85049 Ingolstadt
Telefon: (0841) 88 6 77 22
email: info@schneidekunst.de
www.schneidekunst.de

Montag nach Vereinbarung
Dienstag + Mittwoch 9.00 - 18.00 Uhr
Donnerstag + Freitag 9.00 - 19.00 Uhr
Samstag 9.00 - 13.00 Uhr
Abendtermine nach Vereinbarung

Jugend-Tanzgruppe 3

Hits der 70er Jahre


Danielle Biebl


Lisa Kaffka


Annika Zandtner


Sophie Behr


Angelina Hofacker


Sara Schuch


Tiana Anders



Jugend-Tanzgruppe 1

... der 80er Jahre


Sophie Bogner


Nadine Hirth


Selina Leppmeier


Lara-Sophie Lienerth


Elisabeth Reith


Janine Wirth


Lena Zandtner



Katrin Westermeyer
Trainerin
Gruppen 1 und 5



BACKHAUS
Hackner

Geisenfelderstr. 1, 85077 Manching
Öffnungszeiten: Mo-Fr 05:45 - 17.30
Sa 05:45 - 12:30
So 07:30 - 11:00

Schlosserstraße 1, 85077 Manching
Öffnungszeiten: Mo-Fr 06:00 - 17.30
Sa 06:00 - 12:30
So geschlossen

Besuchen Sie uns auch im Internet unter: www.backhaus-hackner.de

Gasthaus Kumpf, 85077 Niederstimm
Ortsstraße 31, Telefon (0 84 59) 32 42 57

Am Sonntag wohin – auf nach Niederstimm

jeden 1. Sonntag im Monat gibt's a Spanferkel frisch vom Grill, die anderen Sonntage a Buffet – pro Person 10,– Euro.

Reservierung unter Telefon (0 84 59) 32 42 57

Auf euren Besuch freut sich die Mannschaft vom Kumpf


Seit über 50 Jahren
für Qualität bekannt
Wir arbeiten nur mit frostsicherem Material.
Bannach GmbH
Betonsteinwerk
Eichenstraße 3
85077 Manching
Tel: 08459 / 8341
www.bannach-manching.de


TOUCH
DOWN
Täglich ab
19.00 Uhr geöffnet
Montag Ruhetag
NORDBRÄU
TEL. 08 41/3 30 55
GERBERGASSE 5
INGOLSTADT
www.touchdown-in.de


MAYR
Design vom Schreiner
Heribert Mayr
Schreinerei
Ingolstädter Straße 27 • 85077 Manching
Telefon 08459/915 • Telefax 08459/7267


Gesund
Pharmazie
Wenn Ihr Körper
mal aus der
Reihe tanzt
Säure/Basen-Haushalt
Unser Körper steckt normalerweise Vieles weg. Was er allerdings schlecht verkraftet, ist z.B. eine dauerhafte Übersäuerung. Bringen Sie Ihren Säure-Basen-Haushalt wieder ins Gleichgewicht. Sehen Sie zu, dass aus der kleinen Unpässlichkeit nichts Ernsteres wird. Beugen Sie vor.
Lernen Sie die neue RegulationsPharmazie kennen. Sie hilft Ihnen, sich wohl zu fühlen und gesund zu bleiben. Sprechen Sie mit uns darüber.
Übrigens: Nur weil wir auf diesem Gebiet speziell geschult sind, dürfen wir Ihnen die neue RegulationsPharmazie anbieten.
Apotheke im
Medi-Center
Apotheker Günther Jobst
Mitterstraße 18-20 · 85077 Manching
Tel. 08459/332628 · Fax 332614

Jugend-Tanzgruppe 4

2011


Sandra Astner


Marcella Benedetto


Ornella Benedetto


Sabrina Fuchs


Franziska Gruber

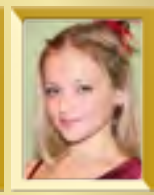
Luisa Hauk


Franziska Kraus



Nicole Nowak

Ann-Kathrin Spitlbauer

Marina Eisenbarth
Carina Zillner
Co-Trainerinnen

Laura Wild

Finkenzeller

Aral HeizölPlus
Aral SuperDiesel
Schmierstoffe
Holzpellets

Tel.: 08459 / 10 59

ARAL

Die Moosblume

Inhaber: Siegfried Reschka

Öffnungszeiten:
Mo. – Fr.: 8.00 – 18.00 Uhr
Sa.: 8.00 – 12.00 Uhr

Telefon: 08459-1083 oder 08454-562
E-Mail: Info@diemoosblume.de
Grundstrasse 3 - 85077 Manching

Gasthaus-Stangl

Das Gasthaus wird bereits in der 4. Generation von der Familie Stangl geführt
Wir sind bemüht eine **häuslich, gemütliche Atmosphäre** zu schaffen



Persönliche Festlichkeiten,
Firmenfeiern, Hochzeiten,
Kegelbahnen

Veranstaltungen bis 200
Personen sind jederzeit
möglich.

Unser Angebot bei Hochzeitsfeiern:
42,00 € pro Person all inklusive

In Mode: „up to date"
jetzt neu:
italienische Mode und mehr!

Ihr modepartner
hasson moden
„bringt immer etwas Besonderes"

Ingolstädter Straße 1
85077 Manching
Telefon (0 84 59) 84 48

Ihr MODEPARTNER

zeig mir Dein Lächeln

www.florian-staron.de

Rudolf Schabmüller GmbH

Reparatur und Verkauf elektrischer Maschinen

Bunsenstraße 21
85053 Ingolstadt

PUMPEN PARTNER
KSB Kundendienst

www.rudolf-schabmueller-gmbh.de
Telefon: 0841 / 964100



Malermeisterbetrieb

Bruckmüller

Gerüstbau • Malerarbeiten
Anstrich • Tapezieren
Fassaden • Vollwärmeschutz

Schreinerstraße 6 • 85077 Manching
Tel.: 08459-30474 • Fax 08459-6014
Tel.: Werkstatt 08459-6244

eva's
haarstudio

Donaufeldstr. 22 • 85077 Manching
Telefon 0 84 59 - 63 72

SONNE PUR®

SB-SONNENSTUDIOS

Täglich geöffnet von 8-21 Uhr



Wir garantieren Ihnen bestmögliche Bräunungsergebnisse und neuesten Leistungsstandard mit Hochleistungsröhren namhafter Hersteller.

Info u. Beratung siehe Aushang im Eingangsbereich

365 Tage im Jahr geöffnet

HOTLINE INFO 0171-6301066

www.sonnepur-sonnenstudios.de

SB - SONNENSTUDIOS • SB - SONNENSTUDIOS

Unser Studio in Ihrer näheren Umgebung:

STUDIO MANCHING

Ingolstädter Strasse 25

Öffnungszeiten:

Mo - So und Feiertags von 7.00 - 22.00 Uhr

AKTION

3 € für 10 Minuten, 5 € für 20 Minuten



SONNE PUR®



KAUFE JEDEN PKW
KAUFE IHR ALTES AUTO!

Jetzt oder später?
Dann rufen Sie mich bitte an!

☎ 0171-6301066

Jederzeit erreichbar - 24h - (auch Sonn- und Feiertags)

Ab BJ `93-2000 *SOFORT BARGELD*

Kaufe Überbrückungsautos, Transporter, Nutz- Unfall-, Geländefahrzeuge aller Art. **Zustand, km, TÜV egal.**



Gardemarsch

- **Bonnie Tyler:** I need a hero
- **Bon Jovi:** Runaway





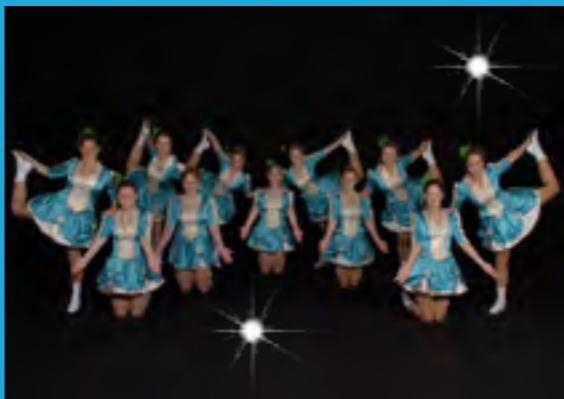



Ich bin Michael Bauer, Ihr :

Friseur im Riesenwirt

Tel.: 5389022

Mein Team bietet Ihnen:
- Die Frisur nicht nur für den besonderen Anlass
- Spezialisten für Gala- und Hochzeitsfrisuren
- fetzige Farben, kreative Strähnen
- individuelle Schnitte und Styling für Ihren Typ
- Makeup für alle Anlässe
- Friseurexklusive Paul Mitchell® Pflegeprodukte
- Haarverlängerung, Haarverdichtung und Farbsträhnen

Der besondere Service:
Gartenhaarschnitt im Sommer nur bei uns

Haus- und Hoffriseur der

MANSCHUKO-Gardemädchen

Ingolstädter Straße 3 – 85077 Manching

Hans Mißbichler

Natursteine-Marmor-Granit-Fliesen

Am Keltenwall 17
85077 Manching
Telefon: (0 84 59) 63 37
Telefax: (0 84 59) 3 09 42
E-Mail: natursteine-missbichler@web.de





Friseur
Marion Sollfrank
Manchinger Str. 80
85077 Oberstimm
Tel.: 08459 / 6180

Öffnungszeiten:
Mi – Fr.: 8.00 – 18.00 Uhr; Sa. 8.00 - 12.00 Uhr



B a u u n t e r n e h m u n g
MARTIN FROSCHMEIER GMBH

Drosselstr. 14 - 85077 Manching
Tel. 0 84 59 / 79 87
www.froschmeier-gmbh.de



Gasthaus – Festzeltbetrieb
Partyservice – Hausmetzgerei
Canisiusstraße 9
85053 Ingolstadt/Ringsee
Telefon 0841/65222

Montag und Dienstag Ruhetag

Prinzen*walzer*

Mit Ihrem Prinzenwalzer führt Prinz Mathias I. seine Prinzessin Veronika I. gekonnt zu einem klassischen Wiener Walzer-Potpourri über das Parkett.





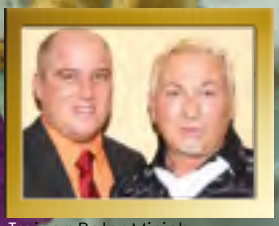

Trainer: Peter Minich
Co-Trainer: Anton Amann

Prinzen*show*

Einen fetzigen Showteil versprechen die Hits „Big Spender“, „Time of my life“ Dirty Dancing) und „Jailhouse Rock“.



ISABELLA HOUF-RINDLBACHER



Praxis für Physiotherapie

Grasweg 7
85077 Manching
Tel.: 08459-331133

und

Bergstraße 2
85077 Manching
Tel.: 08459-6588

www.krankengymnastik-manching.de

Behandlungsmöglichkeiten:

- Krankengymnastik
- Osteopathie
- Manuelle Therapie
- Craniosacrale Behandlung
- Therapeutisches Taping
- Hausbesuche
- Sportphysiotherapie
- Krankengymnastik am Gerät
- Krankengymnastik nach Bobath
- Lymphdrainage und Kompressionsbandagen
- Fußreflexzonentherapie
- D1-Behandlungen u. v. m

Geschenkidee für Weihnachten:

Behandlungsgutscheine mit z. B.

6 x Fango und Massage für 144,– Euro

6 x Ganzmassage für 180,– Euro

Neu:

Beteiligung an den Fahrkosten für Ihr Manching-Ticket



Abschlepp- und Bergedienst





Container- und Schwertransporte

PKW und LKW Reparaturen





Reifenservice

Autodienst Eineder GmbH | Robert - Bosch - Straße 10 | 85053 Ingolstadt
Telefon: 0841-4936550 | Telefax: 0841-4936552
www.ad-eineder.de



ONE HIT WONDERS

Gardeshow







ONE HIT WONDERS

Break my stride •
Pata Pata •
Apache (Jump on it) •
Samba de Janeiro •
Mambo No. 5 •
Come on Eileen •
Danza Kuduro •

Finale und Zugabe







Claudia Münzhuber, Roland Binder, Co-Trainer Show

Die flinke Nadel
Maß- & Änderungsschneiderei



Högen Hildegard
Nibelungenstr. 8 85077 Manching
Nähkurse für historische
Gewänder auf Anfrage

Öffnungszeiten:
Di. - Fr. 9.00 - 12.00
14.00 - 18.00

und nach tel. Vereinb.
Tel. 08459 / 1894
Fax. 08459 / 3329141

Montag u. Samstag
geschlossen.

STOLL
Manching
08459 /2872

HANDEL &
VERLEIH
von:
- Gartengeräten
- Maschinen
- Werkzeugen



Wagenrad´l GmbH
Inh. Lydia Braun
St. Michaelstr.7
85055 Ingolstadt
Tel.(0841) 39 06 22
www.wagenradl.de

Im
Sommer
Biergarten!

ROAUER Michael
Kfz-Meister
Unfall- oder Scheibenschaden?
KEIN PROBLEM
Unfallinstandsetzung + Lackierarbeiten
Für alle Fahrzeugtypen
Werden direkt von uns mit jeweiliger
Versicherung abgewickelt.
Mühlstrasse 9, Tel. 08459/585 oder 2538

KFZ ROAUER MICHAEL

BESTELLEN SIE UNTER:
08459.32 55 81



IL BOSCO

CUCINA ITALIANA

PIZZERIA IL BOSCO
Forstwiesen 48
85077 Manching – Forstwiesen
Tel.: 08459.325581
www.ilbosco.de

HOTEL

★ ★ ★

MANCHINGER HOF

RESTAURANT







Ob aus geschäftlichem oder privatem Anlass, im großen oder im kleinen Stil, in unserem Restaurant oder im Saal mit separater Bar können Feste und Feierlichkeiten für bis zu 200 Personen abgehalten werden.
Das Restaurant bietet Ihnen eine gutbürgerliche Küche.
Für Geschäftsessen, Familienfeiern oder andere Anlässe:
hier finden Sie das passende Ambiente!

Hotel Manchinger Hof
Inhaber: Markus Kienlein
Geisenfelder Straße 15
D-85077 Manching
Tel.: +49 (0)8459 86-0
Fax: +49 (0)8459 86-86
info@manchinger-hof.de
www.manchinger-hof.de

www.manchinger-hof.de





Aktivitäten außerhalb des Faschings



Jedes Jahr nehmen die Manschukaner an der Fussball-Marktmeisterschaft teil. Dabei sein ist alles...







Kräftige Unterstützung bekam Gardemadl Lisa Essenbach bei der Wahl zur „Barthelmarktkönigin 2011“. Nach dem Sieg wurde der königliche Titel ordentlich gefeiert.





Nach dem Fasching geht es von der Tanzfläche ab auf die Piste. Bei gutem Schneeverhältnissen wedelten die Manschukaner den Berg hinunter und feierten ausgiebig beim Après-Ski.

MEISTERBETRIEB
ZWYRTEK ELEKTROTECHNIK

Elektrizität in Spitzenqualität

Zwyrtek Elektrotechnik
Klaus Zwyrtek jun.
Fasanenstr. 1
85077 Manching

T: 08459-326293
F: 08459-326294

E: zwyrtek-elektrotechnik@t-online.de

Ihr Team für Anlagentechnik und moderne Haustechnik

Industrieanlagen und Automatisierungstechnik
- Programmierbare Steuerungen (SPS)
- Instandhaltung von Industrieanlagen
- Intervallwartung (E-Check)
- Fehlerbehebungen aller Art

Haus- und Gebäudetechnik
- Installation
- Elektrische Energieversorgung
- BUS-Technik
- Kommunikationsinstallation
- Photovoltaik
- Blitz- und Überspannungsschutz

Beratung und Verkauf von elektronischen Geräten


Friseur
HAARSPIEL
Bei uns:
PAUL MITCHELL
PROFESSIONAL SALON PRODUCTS
Montags Sparlag minus 20% auf Alles *
Bei uns hochwertige Haarverdichtung und Haarverlängerung (ECHTHAAR).
Wir beraten Sie dazu gerne.
Im Ärztezentrum gegenüber Realschule
Grasweg 3 - 85077 Manching - Tel. 08459 32 65 65
Mo-Do 9-19 Uhr - Fr 9-20 Uhr - Sa 8-16 Uhr


Mode Hippele
Mode für Freizeit, Alltag und Festlichkeiten
für Damen von Größe 34 - 54
Taschen und Assessoires
TAIFUN COLLECTION
GERRY WEBER EDITION
ANGELS JEANS WEAR
s.Oliver
SAMOON
Auf Ihren Besuch freut sich Ihr Mode-Hippele-Team
Ingolstädter Str.37 - 85077 Manching - Tel.:08458/1359
Wir sind für Sie da: Mo-Fr. 9.00 bis 12.30 Uhr und 14.00 bis 18.00 Uhr
Samstag 9.00 bis 12.30 Uhr





Wir kennen unsere Verantwortung – in jedem unserer Produkt- und Servicebereiche. Von Schlauchleitungen und Armaturen, Dichtungstechnik und Aggregatebau, Metall- und PTFE-Schläuche über Tunnelbau, Fluidservice, bis zur Windenergie oder dem Sofortservice vor Ort. Für diese und noch viele weitere Anwendungsgebiete haben wir genau das Richtige für Sie. So auch in Manching. Oder in über 340 weiteren Niederlassungen auf der ganzen Welt. Besuchen Sie uns auch im Internet: www.hansa-flex.com

HANSA FLEX
HANSA-FLEX AG
Gerberstraße 5 | 85077 Manching
Tel.: +49 - 84 59 - 320 80
Fax: +49 - 84 59 - 301 86
man@hansa-flex.com

Bei weihnachtlicher Stimmung fand an zwei Adventsonntagen im Hof des Lagerhauses Nerb der Manschuko Glühwein-Abend statt.

Bei heißem Punsch, Brotzeit vom Grill und weißer Schneepracht fanden sich viele Besucher ein. Mittlerweile haben diese Abende Tradition. Manschuko freut sich über die jährlich steigende Besucherzahl.







Zum „Patenbitten“ reisten die Denkendorfer mit Blaskapelle, Zelt und Brotzeit an. Bevor die Manschukaner Ihre Zusage gaben, musste der Patenverein jedoch erst einige Spielchen mit Erfolg bestehen.



GRÜNDUNGSJUBILÄUM MANSCHUKO PATENVEREIN





Die 50 Prinzenpaare und Kinderprinzenpaa









Zum Festabend begrüßte Denkendorfs Präsident Josef Gürtner die Ehrengäste.

50 JAHRE FASCHINGSKOMITEE DENKENDORF



Manschuko lies sich es als Patenverein nicht nehmen mit ihrem Auftritt zu dem bunten Abend beizutragen.



re des Faschingskomitees Denkendorf e.V.





Viele Zuschauer kamen, um den Festumzug mit Vereinen und Faschingsgesellschaften der Region zu sehen.



Beim Festgottesdienst wurden die neue Standarte und die Bänder gesegnet.



Hotel - Gasthof - Sandner

Moderne Fremdenzimmer, Dusche, WC,
Telefon, gutbürgerliche Küche

Ingolstädter Strasse 31
85077 Manching
Tel. 08459-32 910
Fax 08459-32 9150

Mail: Info@hotel-sandner.de

Gasthaus im Sportpark
SV Manching

Vorwerkstr. 20, Manching
Tel. 084 59/29 07

SVM SPORTVEREIN MANCHING

jeden Sonntag Mittagstisch

Unser Gasthaus verfügt
über Räumlichkeiten für
Familienfeiern jeder Art.
Traditionelle bayrische und
deutsche Küche

HERRNBRÄU

Jörg Zimmermann

- Fliesenlegermeister -

Am Schloßberg 2 1/2 • 85077 Manching

Telefon 08459/324712 • Telefax 08459/331420

Ihr habt Freude am Tanzen und Lust bei uns mitzumachen? Dann meldet Euch bei den zuständigen **Kontaktpersonen** der Faschingsgesellschaft Manschuko.

Sie suchen nach einem Highlight für Ihre Faschings-Veranstaltung?

Bitte kontaktieren Sie unseren **Auftragskoordinator**!

Kontakte

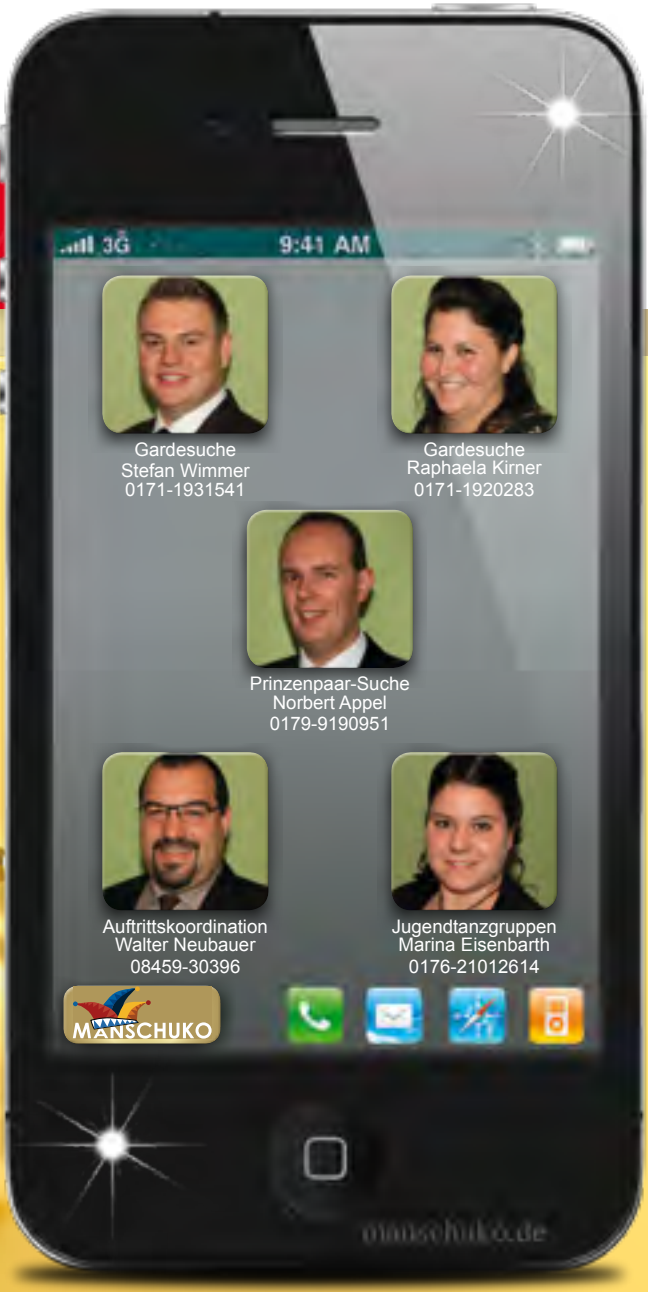

awp energie

AWP Energie GmbH
Georgstr.8

85077 Manching

Telefon: 08459/330652
Telefax: 08459/330159

info@awp-energie.de

Energieversorgungsunternehmen

•Beschaffung •Contracting •Betrieb

Fahrschule BACHINGER

Jetzt auch in Manching



Wir wünschen Euch eine schöne Faschingszeit,

und denkt an die Promille!

Handy 0171 / 37 27 441

Wir haben Montag und Mittwoch von 16.00 – 20.30 Uhr für Sie geöffnet

Elektro Schmid GMBH

- Installation
- Blitzschutz
- Erdkabel- u. Leitungsbau
- Industrie-Wartung
- Regenerative Energie
- Vermietung von Baustrom-Versorgung u. Hubarbeitsbühne

Richard Schmid • Bergstraße 24 1/2 • 85077 Manching
Telefon: 0 84 59 / 62 26 • Telefax: 0 84 59 / 24 41
E-Mail: info@elektro-schmid.net • www.elektro-schmid.net




ADAM´S Fischbude

Steckerlfisch vom Holzkohlengrill
Fischfilet • Calamares

Auf Ihren Besuch freut sich Fam. Zimmer
Sandstrasse 15 · 85077 Manching · Telefon 08459/6541

Unsere Termine

Frühlingsmarkt Kösching
Karfreitag Manching
Frühlingsfest Oberstimm
Bürgerfest Kösching
Barthelmarkt Oberstimm
Marktsonntag Manching

Fisch vom Zimmer – der schmeckt immer !!!


BOSS
N·Z·A·
NEW ZEALAND
AUCKLAND
BETTER
RICH
BOSS
HUGO BOSS
Hiltl
strellson +
Barbour
pierre cardin
ROY ROBSON
JEYCOLEMAN
POLO RALPH LAUREN
kuttenreich
mode für männer
Schutterstraße 14 • 85049 Ingolstadt • Telefon (08 41) 9 31 16 61
Öffnungszeiten: Mo. – Fr.: 9.30 – 19.00 Uhr • Sa.: 9.00 – 18.00 Uhr

Ristorante und Pizzeria „Calabria“

ehemals in Forstwiesen

Geisenfelder Straße 14 • 85077 Manching
Tel. 0 84 59 / 33 31 755 • Handy: 0170/26 42 832

Öffnungszeiten:
Dienstag bis Freitag und Sonntag 11.00 - 14.00 Uhr
und von 17.00 - 23.00 Uhr
Samstag von 17.00 - 23.00 Uhr
Montag Ruhetag

Jeden Mittwoch

Pizza-Time

jede Pizza EUR 3,--

Jeden Donnerstag

Nudel-Time

jedes Nudelgericht EUR 3,50

Gerne arrangieren wir für Sie

Familienfeiern
wie Kommunion, Geburtstagsfeiern usw.

Geschäftsessen

SPIELWAREN KÖPF

SPIELEN MIT HERZ UND



FASCHINGSMODE
IN GROSSER AUSWAHL

85077 Manching
Ingolstädter Str. 13
Tel.: 0 84 59 / 32 60 78 • Fax: 32 57 21



DER BLUMENLADEN

INH. BETTINA MÄRKL
INGOLSTÄDTER STR. 49
85077 MANCHING
TEL.08459-1599

- INNENRAUMBEGRÜNUNG
- FIRMENSERVICE
- TRAUERFLORISTIK
- HOCHZEITSFLORISTIK
- SCHNITTBLUMEN
- TROCKENFLORISTIK
- FLORALE GESCHENKIDEEN
- ITAL. FEINKOST
- TOPFPFLANZEN FÜR HAUS UND GARTEN

Öffnungszeiten:
Mo – Fr: 8.30 – 12.30 Uhr und 14.00 – 18.00 Uhr
Sa: 8.30 – 12.30 Uhr


In Ehrfurcht
und Dankbarkeit
gedenken wir
unserer
verstorbenen
Mitglieder

Nerb
Ihr Partner für Bau, Hof und Garten

Nerb KG Landhandel • Baubedarf
Ingolstädter Straße 16 in 85077 Manching
Tel.: 0 84 59 / 10 81 • Fax: 0 84 59 / 76 71
E-Mail: info@nerbkg.de • www.nerbkg.de





OETTL
MALERFACHBETRIEB



Seit 10 Jahren in Manching

- Gerüstbau
- Fassadenanstriche
- Lackierarbeiten
- Schimmelsanierung
- Dekorative Maltechnik
- Innenanstriche
- Tapezierarbeiten
- Vollwärmeschutz

Zum Steuerbonus max. 1.200 Euro für Handwerkerleistungen beraten wir Sie gerne.

Otto-Hahn-Str. 28
85077 Manching
Tel. 08459-3329327

info@malerfachbetrieb-oettl.de
www.malerfachbetrieb-oettl.de



Wir bedanken uns bei



unserer Grafikdesignerin **Karin Hoppe** - für die liebevolle Gestaltung,

unseren **Inserenten** - für die Schaltung ihrer Anzeigen,

unseren **Fotografen** - für ihre professionellen Bilder,

unseren **Sponsoren** - für ihre Unterstützung,

unserem Busfahrer **Günter Bauer** - für die sichere Fahrt zu allen Auftritten,

Markus Kienlein (Manchinger Hof) - für die reibungslose Bewirtung bei unseren Veranstaltungen,

unseren Schneiderinnen **Josefine Reith** und **Hildegard Högen** - für ihre Geduld und das Zaubern unserer Kostüme,

Michael Bauer (Friseur im Riesenwirt) - für das perfekte Styling der Gardemädchen und Prinzessin,

allen **Aktiven**, **Jugendtanzgruppen**, **Garde**, **Trainer**, **Prinzenpaar**, **Ehrenrat**, **Präsidium** und **Komitee** - für ihr Engagement,

unseren **fleißigen Helfern** - für ihre Arbeit,

unserem lieben **Publikum** - für seine jahrzehntelange Treue.



Jeder Mensch hat etwas, das ihn antreibt.

Wir machen den Weg frei.

Wir wünschen viel Spaß in der närrischen Zeit!
Zur Bargeldversorgung auch außerhalb unserer Öffnungszeiten steht Ihnen unsere SB-Technik in unseren Geschäftsstellen rund um die Uhr zur Verfügung.
✆ 0800 72191600 oder www.hallertauer-volksbank.de

HALLERTAUER VOLKSBANK eG
www.hallertauer-volksbank.de