Ausgabe 22
2014

MANSCHUKO Aktuell

www.manschuko.de



Prinzenpaar 2014:
Peter II.
und Lisa I.



Liebe Faschingsfreunde, sehr geehrtes närrisches Volk,

wegen eines Zeitungsfotos wurden viele Hände verglichen,
bei der Aufdeckung des Geheimnisses sind die Gerüchte
verblichen.

Als Prinzenpaar dürfen wir diesen Fasching regieren,
und Euch mit unserer Garde durch die 5. Jahreszeit führen.

Trainieren stand ab September für uns ganz groß im Kalender,
damit wir seit dem Gemeindeball hübsch und nett,
Euch was zeigen können auf dem Parkett.

Euch liebe Leut' werden wir hoffentlich wieder seh'n,
wenn die anderen Bälle losgeh'n.

Ein dreifach kräftiges
„Manschuko HELAU"

Euer Prinz Peter II.
und seine Prinzessin Lisa I.

von Manschuko.

MANSCHUKO Aktuell

Inhalt

Grußwort des Prinzenpaares	2
Grußwort des 1. Präsidenten	5
Grußwort des Hofmarschalls	7
Rückblick auf die Faschingssaison 2012/2013:	
Auf geht's bei Manschuko	9
Ball der Marktgemeinde	10
Nacht der Garden	11
Keltischer Hausorden	13
Gemeindeüberfall	14
Kinderbälle	16
Weiberfasching	17
Einladung Familie Grubmann	19
Faschingsumzug	22
Manschuko Mannschaft 2012/2013	25
Kehraus - Franzl verbrennen	26
Starkbiergaudi 2013	31
Weinfest mit Sautrogrennen	32
Reise nach Castelnuovo	36
Hauptgewinner Verlosung	39
Abschied vom Prinzenpaar	41
Hochzeiten & Geburten	45
Faschingssaison 2013/2014:	
Termine	47
Präsidium	48
Komitee	49
Ehrenrat	51
Auf geht's wieder bei Manschuko	53
Gardemädchen	56
Gardeburschen	57
Prinzenpaar 2013/2014	63
Jugendtanzgruppe 1	66
Jugendtanzgruppe 2	67
Jugendtanzgruppe 3	70
Jugendtanzgruppe 4	71
Jugendtanzgruppe 5	74
Jugendtanzgruppe 6	75
Gardemarsch	79
Prinzenwalzer	84
Prinzenshow	85
Gardeshow	88
Finale & Zugabe	89
Manschuko Glühweinstand	95
Aktivitäten außerhalb des Faschings	97
Kontakte	101
Jubiläum - 20 Jahre Präsident	102
Jubiläum - 10 Jahre Hofmarschall	103
Verstorbene Mitglieder	105
Danke	107

Impressum

Herausgeber: Faschingsgesellschaft Manschuko e.V. Manching, Postfach 1268, 85074 Manching **Website**: www.manschuko.de • **Email**: info@manschuko.de • **1. Präsident**: Thomas Leistritz Email: thomas.leistritz@manschuko.de • **Bilder und Text**: Manschuko Marketing Team, Max Schmidtner, Wolfgang Kampert • Fotografie Gruner • **Werbung**: Manschuko Komitee • **Auflage**: 1.500 Stück • **Layout**: Karin Hoppe grafikdesign • 85077 Manching www.hoppe-grafik.de



Wir halten Sie bei Laune. Auch nach den närrischen Tagen.

Sparkasse Ingolstadt

Die närrische Zeit bietet die schönste Gelegenheit, dem Frohsinn freien Lauf zu lassen. Feiern Sie nach Lust und Laune mit. Wir sorgen dafür, dass es auch finanziell munter weitergeht. Von interessanten Sparideen bis zum kompletten Finanzkonzept und zur umfassenden Zukunftsvorsorge bieten wir Ihnen Leistungen, die Sie jederzeit bei Laune halten.

Grußwort des *1. Präsidenten*

Sehr geehrte Faschingsfreunde,

„Fasching hat Herz“ - „mia san dabei“ so der neue Slogan der bayerischen Faschingsgesellschaften, die unter dem Dach des Landesverband Oberbayern im BDK e.V. organisiert sind. Die Faschingsgesellschaften haben sich zum Ziel gesetzt, den bayerischen Fasching als salonfähige, traditionelle, kulturelle und brauchtümliche Einrichtung mit hoher Aufenthalts- und Erlebnisqualität zu pflegen. Um wieviel ärmer wäre eine Faschingssaison ohne die Tätigkeiten einer Faschingsgesellschaft? Die Aktivitäten beschränken sich nicht nur auf den Fasching, sie engagieren sich auch außerhalb der närrischen Zeit bei verschiedenen kulturellen und karitativen Veranstaltungen.

Manschuko hat auch im Jahr 2014 seinen Platz im regionalen Faschingsgeschehen und in der Marktgemeinde Manching. Nach unseren Veranstaltungen im vergangenen Frühjahr und Sommer, wurde viel Engagement aufgebracht, um das Programm 2014, die Kostüme, die Veranstaltungen und unser Manschuko-Aktuell-Heft neu zu gestalten. So kann es auch dieses Jahr wieder schwungvoll in die sogenannte 5. Jahreszeit gehen.
Unser Team, mit Prinzenpaar, Garde, Trainern und den Jugendtanzgruppen hat sich wieder einiges einfallen lassen, um diese Faschingssaison für Sie zu gestalten. Begonnen wurde mit unserem bunten Abend „Auf geht´s bei Manschuko“ im November, gefolgt vom Ball der Marktgemeinde, der Nacht der Garden, den Kinderbällen, dem unsinnigen Donnerstag, dem Faschingsumzug aller Manchinger Vereine und dem Kehraus. Im Sommer runden wir unser Jahresprogramm durch das 2-tägige Weinfest mit Sautrogrennen ab, bis es zum Start der neuen Saison im November wieder heißt: „Auf geht´s bei Manschuko“ .

Nehmen Sie den Fasching und unsere Veranstaltungen zum Anlass, den Alltag einmal hinter sich zu lassen und mit Freunden ein paar vergnügliche Stunden zu erleben.

Recht herzlichen Dank an alle, die uns das ganze Jahr über unterstützen. Ein weiterer Dank gilt allen Unternehmen, mit deren Hilfe diese Ausgabe von „Manschuko Aktuell“ wieder möglich ist.

Es grüßt Sie mit einem kräftigen
MANSCHUKO
Helau

Ihr 1. Präsident

Thomas Leistritz



DIE ZUKUNFT NUTZERFREUNDLICHER GESTALTEN

Mit diesem Anspruch unterstützt Ergoneers seine Kunden.
Die flexibel kombinierbaren Simulations-, Mess- und Analysesysteme, Sim-Lab Fahrsimulator und D-Lab Prozesssoftware, ermöglichen die synchrone Aufzeichnung und Analyse menschlichen Verhaltens in jeder Umgebung.

www.ergoneers.com



ERGONEERS
FROM SCIENCE TO INNOVATION

ERGONEERS GMBH
HAUPTSITZ
MITTERSTRASSE 12
D-85077 MANCHING
T +49.8459.99542-0

ERGONEERS GMBH
ZWEIGSTELLE
WÖHLERWEG 9
D-82538 GERETSRIED
T +49.8171.21624-0

ERGONEERS OF NORTH AMERICA, INC.
10940 SW BAMES ROAD # 244
PORTLAND, OR 97225, USA
OFFICE +1.503.206.5457

WWW.ERGONEERS.COM
INFO@ERGONEERS.COM

Grußwort des *Hofmarschalls*

Liebe Faschingsfreunde aus Manching und der Region!

Nachdem wir im vergangenen Jahr einen kurzen, aber dennoch intensiven Fasching erleben durften, steht uns in diesem Jahr wieder eine fast achtwöchige Saison bevor.

Unsere diesjährige Gardemannschaft, inklusive Prinzenpaar, ist ein bereits eingespieltes Team.
Das Tanzfieber hat vor allem bei unseren Gardeburschen nach ihrem Debüt im letzten Jahr angehalten. Gemeinsam mit einem achtköpfigen Trainerteam verbrachten sie unzählige Trainingsstunden und brennen jetzt förmlich darauf, Ihnen endlich das neue Programm der Faschingssaison 2013/2014 präsentieren zu dürfen.
Zu Beginn werden Sie unsere Gardemädels mit einem schwungvollen Marsch zu bekannten Melodien, nach dem Motto „neue deutsche Welle", überraschen.

Gemeinsam mit unseren beiden Hoheiten und der Garde werde ich Sie dann auf eine musikalische Zeitreise in die Vergangenheit entführen. Lassen Sie sich von stimmungsvollen „Evergreens" mitreißen, die heute noch immer gern gehört werden und erleben Sie mit der Faschingsgesellschaft Manschuko eine tolle fünfte Jahreszeit. Sie werden nicht lange still sitzen können.

Es erwartet uns wieder eine ganze Menge an Auftritten in der gesamten Region, denen wir ungeduldig entgegen fiebern.
Wir freuen uns schon jetzt, Sie auf einer unserer Veranstaltungen begrüßen zu dürfen und viele heitere und ausgelassene Stunden mit Ihnen zu verbringen.

Bis dahin verbleibe ich mit einem kräftigen MANSCHUKO Helau…..

Ihr Manschuko Hofmarschall

Roland Spies



Nerb *Ihr Partner für Bau, Hof und Garten*

Nerb KG Landhandel • Baubedarf
Ingolstädter Straße 16 in 85077 Manching
Tel.: 0 84 59 / 10 81 • Fax: 0 84 59 / 76 71
E-Mail: info@nerbkg.de • www.nerbkg.de



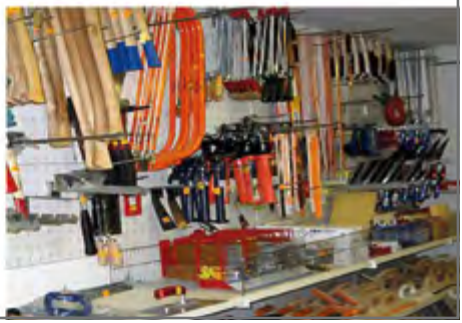

OETTL
MALERFACHBETRIEB



Seit 10 Jahren in Manching

- Gerüstbau
- Fassadenanstriche
- Lackierarbeiten
- Schimmelsanierung
- Dekorative Maltechnik
- Innenanstriche
- Tapezierarbeiten
- Vollwärmeschutz

Zum Steuerbonus max. 1.200 Euro für Handwerkerleistungen beraten wir Sie gerne.

Otto-Hahn-Str. 28
85077 Manching
Tel. 08459-3329327

info@malerfachbetrieb-oettl.de
www.malerfachbetrieb-oettl.de





Die Hundsbuam sorgten gekonnt für Unterhaltung. Und auch die Manschukaner lieferten lustige Sketche.



Die Jugendtanzgruppen begeisterten das Publikum mit den Hits aus verschiedenen Ländern und Kulturen.





Rückblick auf die Faschingssaison 2012/2013

Ein lustiges und unterhaltsames Programm wurde dem Publikum zum Faschingsauftakt am „11.11." geboten.



Die Spannung stieg als das neue Prinzenpaar gesucht wurde. Welcher der vielen Frösche war der Richtige? Ein Kuss musste es zeigen…



Der Froschkönig wurde erlöst und das Geheimnis gelüftet. Das neue Pinzenpaar Markus II. und Katrin I.





Prinz Mathias I. und Prinzessin Veronika I. wurden verabschiedet.

*Gemeinde*ball 2013



Auf eine musikalische Reise nach Südamerika entführten Prinz Markus II. und seine Prinzessin Katrin I. samt Garde das Publikum.







Traditionell übernahmen die Gardemädel mit ihrem rasanten Marsch den Start des Programms.



Schon beim Gemeindeball deutete sich an, was im Laufe der Faschingszeit zur „Legende“ wurde: Der Hüftschwung von Prinz Markus II.



Nacht der Garden

Farbenprächtige Kostüme, atemberaubende Hebefiguren und fulminante Auftritte konnten die Gäste bei der Nacht der Garden im Festsaal des Theaters Ingolstadt bewundern.





Der Hausorden wurde an Gerhard Bonschab (Herrnbräu) verliehen.





Hofmarschall Roland Spies macht nicht nur am Mikro eine gute Figur.







Jetzt aufstellen für die Zukunft!

Innovation aus der Region.



Hopfenpflückmaschine
WHE 500 hoptronic

Lackier- und Trockenkabine
TAIFUNO® vision

Produktvielfalt nach Maß

In unseren Geschäftsbereichen Klima-, Oberflächen- und Landtechnik realisieren wir maßgeschneiderte Lösungen. Dabei setzt jedes unserer Produkte Maßstäbe in seinem Segment, was die Marke WOLF im nationalen und internationalen Wettbewerb kennzeichnet.

wolf-geisenfeld.de

WOLF

Keltischer *Hausorden*



Durch den damaligen Manschuko-Präsidenten Hans Plank wurde der keltische Hausorden 1984 eingeführt. Der Orden mit dem schalkhaft grinsenden Maskengesicht trägt die Aufschrift „Keltische Maske 800 v. Chr.''. Die Nachbildung der bronzenen Maskenfiebel, die 1962 bei der Freilegung des Osttores des keltischen Ringwalles gefunden wurde, wird einmal in jedem Jahr von der Faschingsgesellschaft Manschuko vergeben.

1984 Johann Stutz, Altbürgerm., Ehrenbürger
1985 Johannes Bauer, Sparkassendirektor
1986 Edmund Zäuner, Humorist
1987 Ernst Albrecht, Rektor, Ehrenbürger, Heimatpfleger
1988 Dr. Traugott Scherg, Landrat
1989 Leonhard Botzler, Raiffeisenbankdirektor
1990 Herbert Mayr, Bezirksrat
1991 Albert Huch, 1. Bürgermeister
1992 Dr. Peter Schnell, Oberbürgermeister
1993 Rudi Engelhard, Landrat
1994 Erich Rödel, Sparkassendirektor a.D.
1995 Monika Wallhäußer, Fa. Stempfl
1996 Engelbert Braun, Radio IN
1997 Siegfried Eckert, Fa. MEWA
1998 Peter Lang, Autohaus Lang
1999 Reinhard Nerb, Lagerhaus Nerb
2000 Dieter Göllnitz, Realschuldirektor
2001 Walter Zillner, Hallertauer Volksbank
2002 Georg Schäff, Donaukurier
2003 Lothar Odenbach, Edeka
2004 Erika Görlitz, MdL
2005 Anton Hirschberger, Sparkassendirektor
2006 Otto Raith, 1. Bürgermeister
2007 Max Weichenrieder, MdL
2008 Thomas Gogl, IZ Regional
2009 Dr. Alfred Lehmann, Oberbürgermeister
2010 Heinrich Stiefel alias Opa Heinrich, Stiefel Digital Print
2011 Herbert Nerb, 1. Bürgermeister
2012 Achim Werner, MdL
2013 Gerhard Bonschab, Brauerei Herrnbräu



Gemeinde*überfall*

Die Gemeindeoberhäupter wurden erwischt, als sie eine widerrechtliche Sitzung abhielten. Sie wurden gefesselt und die Sitzung wurde von Prinz Markus zu Ende geführt. Was hier wohl für lustige Sachen beschlossen wurden?









Doch zuvor wurde jedes Gemeinderatsmitglied passend zum Thema des Abends geschminkt. Zum Abschluss gaben Garde und Prinzenpaar ihr Showprogramm zum Besten.





Kinderbälle



Bei den Kinderbällen war jede Menge für die Kleinen geboten. Als Höhepunkt tanzte das Prinzenpaar zusammen mit der Garde. Zum Abschluss durfte die Rakete mit anschließendem Bonbon-Regen natürlich nicht fehlen.









Die Gardeburschen tanzten in einem besonderen Outfit. Sie heizten damit nicht nur dem Publikum ein!

*Weiber*fasching



Das Prinzenpaar und die Garde eroberte am Weiberfasching die Tanzfläche!







Die Zukunft beginnt heute
Start in die Energietechnik von morgen
- Erneuerbare Energien -







Einladung

ins Schloss der Prinzessin

Bei Familie Grubmann war im heimischen Keller einiges geboten: Eine vorbereitete Autogrammwand, die zu einem richtigen Kunstwerk gestaltet wurde, ein wunderbares Buffet und eine tolle Bar. Dazu ein paar lustige Faschingsutensilien.
Wir plünderten das Buffet und die Bar und hatten jede Menge Spaß!

Nochmals herzlichen Dank für die Einladung und die vergnüglichen Stunden im Hause Grubmann.



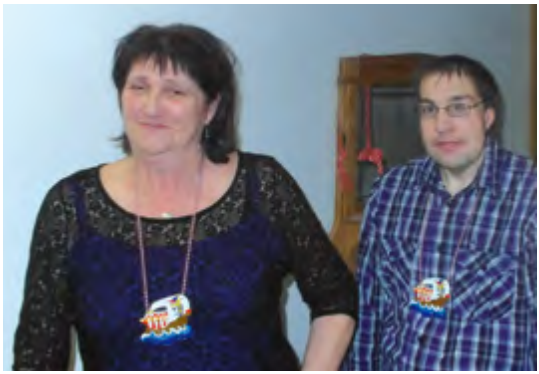





Ristorante und Pizzeria „Calabria“

ehemals in Forstwiesen

Geisenfelder Straße 14 • 85077 Manching
Tel. 0 84 59 / 33 31 755 • Handy: 0170/26 42 832

Öffnungszeiten:
Dienstag bis Freitag und Sonntag 11.00 - 14.00 Uhr
und von 17.00 - 23.00 Uhr
Samstag von 17.00 - 23.00 Uhr
Montag Ruhetag

Jeden Mittwoch

Pizza-Time

jede Pizza EUR 3,--

Jeden Donnerstag

Nudel-Time

jedes Nudelgericht EUR 3,50

Gerne arrangieren wir für Sie

Familienfeiern
wie Kommunion, Geburtstagsfeiern usw.

Geschäftsessen





fiedler

UHREN
SCHMUCK
MANCHING

Der Familienbetrieb mit eigener
Meisterwerkstatt

www.uhren-fiedler.de



MANCHING
INGOLSTÄDTER STR. 7
TEL. 08459 / 7333



Himmel und Hölle setzte die Garde in Bewegung. Und natürlich war auch der Prinzenwagen wieder mit dabei.





Faschingsumzug

Wie von Hofmarschall Roland Spies angekündigt: Sonnenschein und (fast) 30 Grad zum großen Umzug aller Manchinger Vereine.

KOMPETENZ IN METALL

LUDWIG
SCHLOSSEREI · METALLBAU

- Fenster, Türen, Tore
- Überdachungen
- Edelstahlverarbeitung
- Stahlbau

und vieles mehr …

LUDWIG GmbH & Co. KG
Gutenbergstraße 19
85080 Gaimersheim
Fon 08458 5973
Fax 08458 30512

Wir bieten Ihnen komplette und allumfassende Konzepte und Lösungen für Ihren Auftritt im Internet.

Nutzen Sie unsere kostenlose Erstberatung!

Alexander Jungwirth

tel: 08459 / 581 096
mob: 0151 / 1511 3890
info@webdesign-manching.de

Webdesign Manching

www.webdesign-manching.de

preiswert - kompetent - zuverlässig

MEISTERBETRIEB - MARCO FILIPPINI

Marco Filippini

Forstwiesen 40
D-85077 Manching

Mobil: 0151 / 16 33 22 44
info@filippini-haustechnik.de
www.filippini-haustechnik.de

- Heizung
- Sanitär
- Lüftung
- Solaranlagen
- Verleih von Luftentfeuchter

Spitzengeräte mit einer Leistung bis 60Liter/Tag

foto reiche

Porträt
Hochzeit
digit. Bildbearbeitung
Bewerbung
Dessous
Akt
Pass

Georg-Mathes-Str.10 Manching Tel. 08459/8408
www.fotostudio-reiche.de



Die *Manschuko Mannschaft* der Faschingssaison 2012/2013





Besuchen Sie uns im Internet!
Sie finden dort Bilder der Veranstaltungen und Informationen rund um Manschuko und den Manchinger Fasching.

www.manschuko.de

Alex Jungwirth, Manschuko Webmaster
www.alex-jungwirth.de



Kehraus 2013
Faschinger Franzl verbrennen

Die gesamte Truppe auf dem Weg zur letzten Station des Faschinger Franzls – die Paar-Brücke.





Oh Faschinger Franzl...
Auf das du uns im nächsten Jahr wieder mit so viel Freude und Spaß durch die Faschingssaison führst.





Nach Wochen voller Jubel, Trubel und Heiterkeit geht die fantastische Faschingssaison 2012/2013 zu Ende. Vor dem Verbrennen des „Faschinger Franzl“ zieht die Trauergemeinde durch die Manchinger Lokale.

Es heißt Abschied nehmen… „In Manching an der Paar, der Fasching geht zu End‘, hier steht die Trauerschar, die ihren Freund verbrennt…“





Die Faschingsgesellschaft Manschuko verabschiedet sich mit einem 3-fach kräftigen Manschuko-Helau aus der Faschingssaison 2012/2013.

Haus Feilenmoos

- Zum Pino -



"Haus Feilenmoos,
bei schönem Wetter ist immer was los"

Öffnungszeiten: MO - SO 10:00 - 22:00 Uhr

Naherholungsgebiet an den Badeseen, der richtige Ort zum Relaxen und Sonne tanken. Spaziergänge, und gemütliches Zusammensein bei einem kühlen Bier.

Essen und Getränke, wie kalte Brotzeiten, Salate, warme Speisen, Pizza, Currywurst, Schnitzel uvm. sowie Eis und Snacks



Parkplätze sind kostenlos ausreichend vorhanden

Haus Feilenmoos
Inh. Claudio Filippini
Feilenmoos 3 -85077 Manching
Tel.: 08459 – 25 63

BENVENUTO-OUTLET

Männermode immer
bis zu **70%** günstiger!

Benvenuto.



Benvenuto Factory Outlet · Friedrichshofener Str. 18 · D-85049 Ingolstadt
Öffnungszeiten · Mo. bis Fr. 10-18 Uhr · Sa. 10-16 Uhr

KNOSSOS

Griechische Spezialitäten

Biergarten



Altes Sudhaus

Georg-Mathes-Str. 5 1/2 • 85077 Manching

Telefon 0 84 59 - 33 23 25

Telefax 0 84 59 - 33 23 28

Geöffnet Täglich

11.30 - 14.30 Uhr und 17.00 - 24.00 Uhr







Mit vielen lustigen Sketchen und Gesangseinlagen sorgte die Manschuko Starkbiergaudi für beste Unterhaltung.

Starkbiergaudi 2013



Bei seiner Fastenpredigt kam Bruder Barnabas mit größtem Vergnügen auf die Gastgeschenke zur Städtepartnerschaft zu sprechen.





Die „Starkbierfreunde“ 2013 - jeder einzelne von ihnen trieb dem Publikum vor Lachen die Tränen in die Augen.



Die „Manchinger Prinzen“ gaben Vollgas auf der Bühne und sorgten ordentlich für Stimmung.





Am Sonntagabend sorgte die italienische Pop-Band „I Dolci Signori“ für Stimmung auf dem Manchinger Rathausplatz.

Das besondere

WEINFEST

Im Rahmen des Manschuko Weinfestes fand dieses Jahr die Unterzeichnung der Städtepartnerschaft zwischen Manching und Castelnuovo di Garfagnana statt.

Ein rundum gelungenes Fest!Wir hatten unglaublich viel Spaß mit unseren italienischen Gästen und freuen uns auf ein baldiges Wiedersehen. Ein herzliches Dankeschön gilt allen Helfern, die hierzu beigetragen haben.



Am Samstagabend überraschte eine atemberaubende Lasershow, organisiert durch Cassidian, die Gäste.



Bürgermeister Herbert Nerb und Bürgermeister Gaddo Gaddi aus Castelnuovo kurz vor der Unterzeichnung der Städtepartnerschaft. Julia Romeo stand den beiden als Dolmetscherin tatkräftig zur Seite.



Bestes Wetter am Weinfest-Wochenende - viele Besucher genossen die lauen Sommernächte.







Sogar unsere Gäste aus Italien nahmen am traditionellen Sautrogrennen teil.



Die Teilnehmer und Gewinner des diesjährigen Sautrogrennens.

Gaststätte-Pension „Zum Fuchsbau“



Familie Blattner
Feilenmoos 1 • 85077 Manching
Tel. 0 84 59 / 32 95-0
Fax 0 84 59 / 32 95-32

www.fuchsbau-manching.de

Gutbürgerliche Küche • Bayerische Brotzeiten • Kaffee und Kuchen
Gemütlicher Biergarten • Busreisegruppen sind herzlich willkommen



JAKOB KÖPF
SCHREINEREI

Kunststoff-Fenster und -Türen aus eigener Fertigung,
Holz-Alu-Fenster, Rolläden, Haustüren, Zimmertüren,
Glas-Türen, Vordächer, Insektenschutzgitter

Fenster machen Häuser

REHAU Fenster Design

85077 Manching
Ingolstädter Str. 13
Tel.: 0 84 59 / 9 18
E-mail: schreinerei-koepf@t-online.de

Kepka Art
Glastüren

Café Greis

Inh. Brigitte Greis
Von-Plüschow-Str.12
85077 Manching
Tel.: 08459 / 2415
Tel.: 08459 / 2915 privat

Sammelbesteller bei:

BAUR
Schwab
OTTO

HERMES PAKET SHOP
Weil´s gut ankommt.

Öffnungszeiten:

Mo.	9.00 – 11.00	u.	14.00 – 16.00
Di.			14.00 – 16.00
Mi.			14.00 – 16.00
Do.	9.00 – 11.00	u.	14.00 – 16.00
Fr.	9.00 – 11.00	u.	14.00 – 16.00



Manschuko wurde zum zweiten Mal zum Bierfest nach Castelnuovo eingeladen – wir kamen gerne!





Reise nach Castelnuovo di Garfagnana





Das komplette Showprogramm wurde präsentiert. Die Italiener waren begeistert. Hofmarschall Roland hatte mit Alberto wieder einen enthusiastischen Co-Moderator und Übersetzer an seiner Seite.





Am Ende des Tages gab Herbert Nerb noch einen Jodler zum Besten.





Auch der Trachtenverein, der mit uns zusammen nach Italien gereist ist, begeisterte mit seinen Darbietungen. Und unser Prinz macht nicht nur im Manschuko-Showprogramm eine gute Figur…



Nach der Nacht der Garden braute Herrnbräu ein eigenes Manschuko-Bier. Herzlichen Dank an dieser Stelle.



Zum Entspannen ging‘s ans Meer und abends wurde gemeinsam gefeiert.











Vollwärmeschutz

Energie sparen und Umwelt schützen!



Als kompetenter Partner in Sachen Maler- und Lackierarbeiten bieten wir folgende Leistungen für Sie an:

- Fassadengestaltung
- Vollwärmeschutz
- Farbenhandel
- Fassadenbeschriftungen
- Kreative Maltechnik
- Stuckarbeiten
- Innendekorputze
- Bodenbeschichtungen
- Fertigdeckenbeschichtungen
- Innenraumgestaltung
- Beschriftung und Werbetechnik
- Maler- und Lackierarbeiten
- Kunststoffedelputze
- Dachbeschichtungen
- Betonsanierung
- Tapezierarbeiten
- etc.

Josef Dichtl

Malerfachbetrieb

Eichelgarten 10 ■ 85126 Münchsmünster
Tel.: 0 84 02 / 93 86 44 ■ Fax: 0 84 02 / 93 86 45
DichtlJ@t-online.de ■ www.maler-dichtl.de

wohlfühlhaus
WOHNEN MIT STIL - IDEEN VOM HANDWERK

DIE
HAUPTGEWINNER

der Verlosung vom 10.11.2012:

Familie Winkelbeiner



1 Essen im Manchinger Hof
gesponsert von Markus Kienlein

besser beraten
schneller gesund

HÖFLICH
APOTHEKE
AM KREISEL
Tel. 08459/3237370



haut couture
Kosmetik- & Wellnessoase

Egal, ob Sie einen Kurzurlaub für Ihre Haut wünschen, Hilfe bei Hautproblemen benötigen oder einfach die Zeichen der Zeit lindern möchten - bei uns sind Sie in den richtigen Händen.



Grasweg 9, 85077 Manching
Telefon 0 84 59 / 32 37 37 0

Abschied
vom Prinzenpaar 2012/2013



Sehr geehrte Damen und Herren,

wir blicken zurück auf eine einmalige und unvergessliche Faschingssaison 2012/2013. Es war uns eine sehr große Ehre, Manschuko und den Markt Manching als Prinzenpaar in dieser Zeit vertreten zu dürfen.

Schon beim Eröffnungsball wurden wir von Ihnen sehr freundlich und herzlich empfangen. Nach unserem ersten Auftritt am Gemeindeball hat uns Ihr Applaus bestätigt, dass sich unser Training gelohnt hat. Dieser Applaus hat uns durch die komplette Faschingszeit begleitet, und uns motiviert, immer unser Bestes zu geben.

Hier bei Manschuko lernten wir viele nette Menschen kennen und es entstanden neue Freundschaften. Herzlich wurden wir in die Mannschaft aufgenommen. Gemeinsam erlebten wir viele tolle Momente. Wir haben zusammen getanzt, gesungen, gefeiert und gelacht. Jeder Auftritt war etwas ganz Besonderes.

Diese wunderschöne Zeit ging viel zu schnell vorbei. Aber sehr viele schöne und unvergessliche Erinnerungen bleiben für die Ewigkeit. Ohne die Unterstützung vieler Personen im Hintergrund wäre dies jedoch nicht möglich gewesen. Wir möchten uns hiermit nochmal bei allen Mitwirkenden recht herzlich bedanken.

Wir wünschen den beiden neuen Hoheiten eine ebenso wunderschöne 5. Jahreszeit wie wir sie erleben durften, und verabschieden uns.

Prinz Markus II. und *Prinzessin Katrin* I.

von Manschuko



Rathaus-Apotheke

Hannelore Linebach
Geisenfelder Str. 2 Tel. 08459/2680
85077 Manching

gegenüber Kirche und Rathaus

St. Peter-Apotheke

Hannelore Linebach
Ingolstädter Str. 5 Tel. 08459/7900
85077 Manching

Mayer Haustechnik GmbH&Co.KG
Heizung + Sanitär

Ingolstädter Straße 21 · 85077 Manching
Tel 08459/330134 · Fax 08459/330136
mayer-helmut@t-online.de

Getränkemarkt
Brigitte Blattner

Fischergasse 11 • 85077 Manching
Tel. 0 84 59 / 18 09
Mobil: 0173 / 33 89 22 41



ZEPMEISEL

PISCINES Magiline
Schwimmbecken aus Leidenschaft



BAYROL
Wasserpflegemittel

- Planung und Einbau
- Poolfertigbausätze
- Poolsanierung
- Poolabdeckungen und Rollos
- Poolbeheizung und Wärmepumpen
- Poolreinigung und Reinigungsroboter
- Poolzubehör

Swimmingpool
Traumpools in verschiedenen Varianten

Manfred Zepmeisel
Lerchenstr. 2
85077 Manching
Tel: 08459 – 7464
Fax: 08459 – 7478
Mobil: 0172 – 8931898

E-Mail: info@swimmingpool-zepmeisel.de
www.swimmingpool-zepmeisel.de

Treuepass-Aktion
10 % Rabatt

TRAGL
FRISEUR

von-Plüschow-Str. 8
Manching /
Donaufeld

Öffnungszeiten:
Di.-Fr.: 8.30-18 Uhr
Sa.: 7.30-13 Uhr



Wir machen mit!

Telefon
8450



Fotografie Gruner

Ihr persönliches Fotografen-Team Jochen und Helga Gruner ist seit vielen Jahren auf außergewöhnliche Hochzeitsfotos spezialisiert.

Lassen Sie sich von unseren Aufnahmen verzaubern und „ihren Tag“ zu einer wundervollen Erinnerung werden.
Fachliches know-how, das richtige Gespür für den perfekten Augenblick, Begeisterung für das Besondere und unsere grenzenlose Kreativität werden Sie überzeugen.

Fotografie Gruner
Inh. Jochen und Helga Gruner

Wir fertigen auch Portrait-, Familien-, Pass- und Bewerbungsfotos

Schwaigstr. 12
85077 Manching
Tel.: 08459 / 7688
Mobil: 0162 / 9302031

info@fotografie-gruner.de
www.fotografie-gruner.de

Manschuko Hochzeiten & Geburten

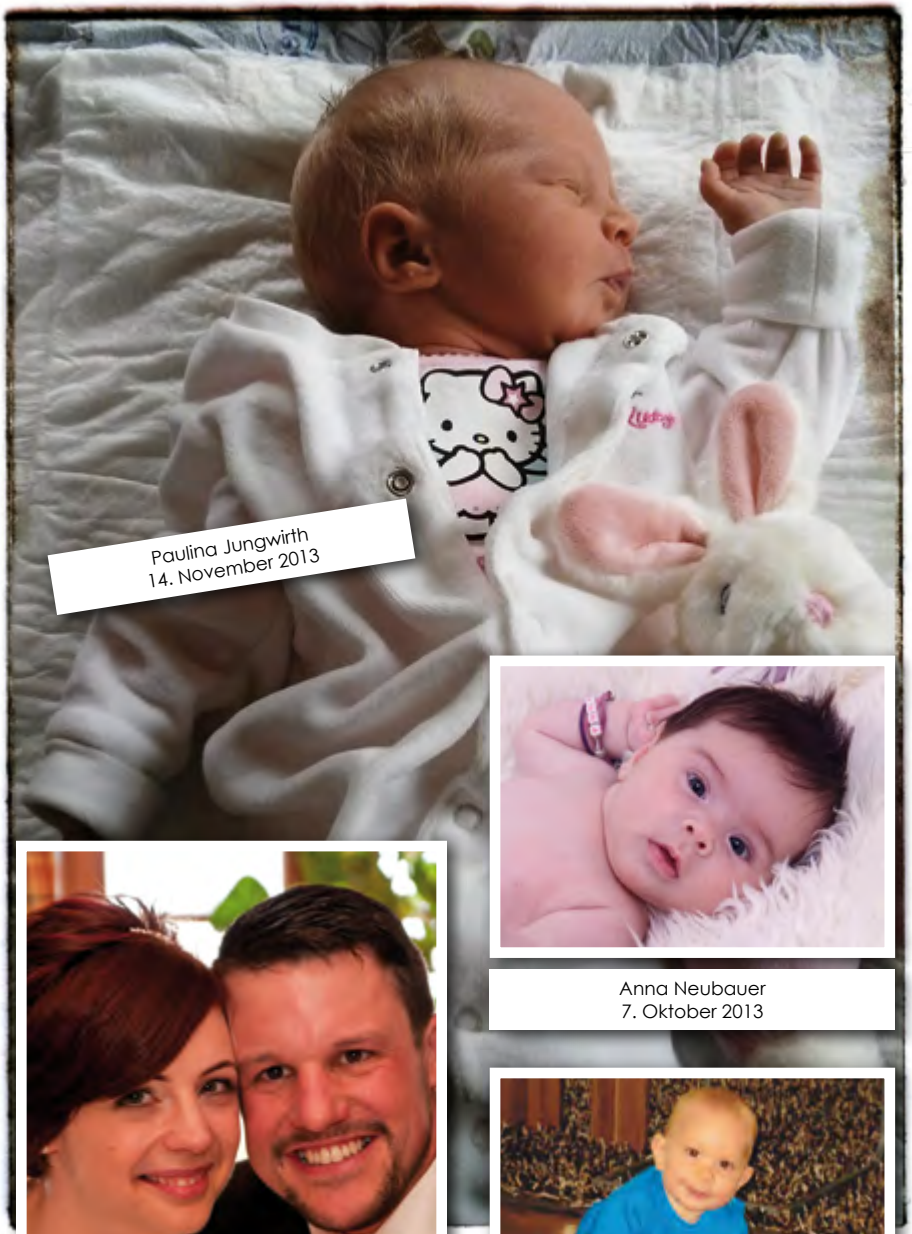

Paulina Jungwirth
14. November 2013

Anna Neubauer
7. Oktober 2013

Kerstin Schmalzl & Wolfgang Greis
2. November 2013

Julian Luff
21. Februar 2013

BINNER ELEKTRIK

Mit **SICHERHEIT**

der **RICHTIGE!**

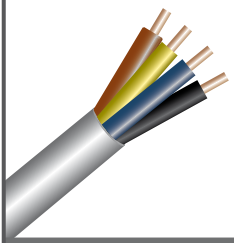

Binner Elektrik GmbH

Reiterweg 17 1/3
85077 Manching
Telefon: 08459 32390
Telefax: 08459 323910
E-Mail: info@binner-elektrik.de
www.binner-elektrik.de

Elektroinstallation • Heizsysteme • Beleuchtungen • Antennenanlagen • Elektrogeräte • Netzwerke • Photovoltaik

Führerschein? Kein Problem! Schau einfach rein bei...



MIKE'S FAHRSCHULE

Inhaber:
Martin Gary

Ringstraße 12
85077 Manching
Tel./Fax: 08459-1579

Im Chai 5
85119 Ernsgaden
Tel.: 08452-734888

Mobil: 0171-4401317

Aufbaukurse
Punkteabbau
EU-Berufskraft
Behindertenausbildung

www.mikes-fahrschule.com

MANSCHUKO

Termine 2014

Januar 2014

Samstag 11 Januar	Ball der Marktgemeinde Manching Manchinger Hof
Freitag 17 Januar	Nacht der Garden Theater Ingolstadt

Februar 2014

Sonntag 2 Februar	Manschuko Kinderball Manchinger Hof
Sonntag 16 Februar	Manschuko Kinderball Manchinger Hof
Sonntag 23 Februar	Manschuko Kinderball Manchinger Hof
Donnerstag 27 Februar	Manschuko Weiberfasching Manchinger Hof - tolle Darbietungen

März 2014

Sonntag 2 März	Faschingsumzug aller Manchinger Vereine
Dienstag 4 März	Nach Einbruch der Dunkelheit: Verbrennen des „Faschinger Franzl über der Paar Anschl.: Kehrausball Manchinger Hof

Juli 2014

Samstag 26 Juli	Manschuko Weinfest Rathausplatz Manching
Sonntag 27 Juli	Manschuko Weinfest mit Sautrogrennen Start ca. 15 Uhr auf der Paar

November 2014

Samstag 8 November	„Auf geht's" bei Manschuko Manchinger Hof

MANSCHUKO



Thomas Leistritz
1. Präsident



Roland Spies
2. Präsident
Hofmarschall



Norbert Appel
3. Präsident

Manschuko *Präsidium*



Raphaela Kirner
1. Schriftführerin



Peter Penzkofer
2. Schriftführer



Claudia Münzhuber
Schatzmeisterin



Walter Neubauer
1. Kassier
Auftrittskoordinator



Sebastian Forchhammer
2. Kassier

Arbeitskreise: *Jugendtanzgruppen*: Leiter: Marina Eisenbarth, Mitglieder: Regina Appel, Julia Göppel, Sandra Sengl, Rebecca Spiess • *Veranstaltungen*: Leiter: Sebastian Forchhammer, Mitglieder: Anton Amann, Wolfgang Greis, Raphaela Kirner, Walter Neubauer, Peter Penzkofer, Stefan Wimmer, Bernd Winkelbeiner • *Tanz*: Leiter: Marina Eisenbarth, Trainer: Roland Binder, Mathias Immel,

MANSCHUKO


Anton Amann


Roland Binder


Marina Eisenbarth


Wolfgang Greis


Mathias Immel


Silke Leistritz


Roland Nerb

Manschuko *Komitee*


Klaus Neumayr


Sandra Sengl


Stefan Wimmer


Adrian Zieringer

Veronika Graf, Romana Zieringer, Carina Zillner-Luff, Mitglieder: Raphaela Kirner, Silke Leistritz • *Marketing*: Leiter: Norbert Appel, Mitglieder: Regina Appel, Mathias Immel, Roland Nerb, Klaus Neumayr, Sandra Sengl • *Technik*: Leiter: Stefan Wimmer, Mitglieder: Anton Amann, Roland Binder, Wolfgang Greis, Roland Nerb, Klaus Neumayr, Adrian Zieringer

Metzgerei Hans Huber

Bergstr. 1
Tel.: 0 84 59/62 28
E-Mail: metzgerhuber@t-online.de
Internet: www.die-metzgerei-huber.de

HUBER Metzgerei

85077 Manching
Fax: 0 84 59/23 49

Kelten-Bratwurst

Fleisch- und Wurstwaren aus eigener Schlachtung
Vertrauen Sie Ihrem Fleischer-Fachgeschäft!



Ford Händler
Ingolstadt-Süd-Ost

Manchinger Str. 115 a
85053 Ingolstadt

Tel. 08 41-9 66 39-0
E-mail. Service@rottler.fsoc.de

MOTO ROTTLER



Weinhandel & Spirituosen

Geschenkkörbe und Geschenkpackungen



Musacchio

Manchinger Str. 60
85077 Manching / Oberstimm

Tel./ Fax: (08459) 6886
Handy: 0176 - 61013700

Hans Plötz

Schreinermeister

Möbel - Türen - Innenausbau
Biologische Oberflächen
Dienstleistungen und
Massanfertigungen



Am Reiterkastell 14
85077 Manching

Werkstatt 08459 30084

Manschuko *Ehrenrat*



Rudi Eiba
Ehrenratspräsident
Präsident 1967 - 1980



Hans Plank
Ehrenratsvorsitzender
Präsident 1980 - 1990



Gerhard Rindlbacher
Ehrenrat
Präsident 1990 - 1996



Herbert Nerb
Ehrenrat / Hofmarschall
Präsident 1996 - 2002



Hermann Bannach
Ehrenrat



Edmund Zäuner
Ehrenrat



Gerd Fiedler
Ehrenrat
Kartenvorverkauf



Max Schmidtner
Ehrenrat
Chronikführer

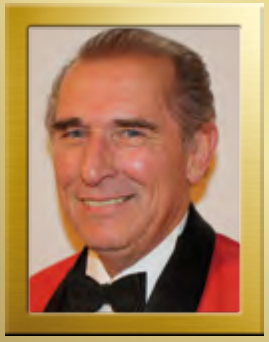

Günter Bauer
Ehrenrat



Bernd Winkelbeiner
Ehrenrat
Hofmarschall



Werner Mannel
Ehrenrat
Hofmarschall



HM
Hard- und Software

- Service
- Beratung
- individuelle Computer
- Telekommunikation

Hans Mitterhuber

Am Burgfeld 15
85077 Manching
Tel.: 0 84 59/3 01 10
Fax: 0 84 59/3 01 27

Mobil: 01 51/12 00 65 63

eMail: hans@hm-computerwelt.de
http://www.hm.computerwelt







Bernd Winkelbeiner und Klaus Neumayr führten mit viel Witz durch das Programm.



Die Jugendtanzgruppen entführten die Ballbesucher in die „Chartshow".



Sketche am laufenden Band. Franz Gmelch und Roland Binder in „Action".



Walter Zillner half dem Postboten Roland Binder auf die Sprünge.

Auf geht's wieder bei Manschuko am 9.11.2013 im Manchinger Hof

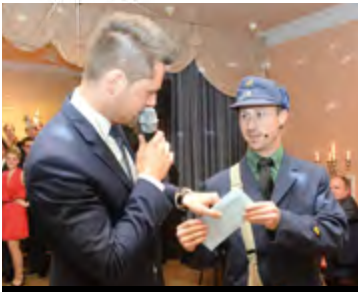

Hofmarschall Roland Spies nahm den rechtsgültigen „Prinzenpaar-Vertrag" erleichtert entgegen.



Das große Manschuko-Geheimnis ist gelüftet: Unser neues Prinzenpaar für den Fasching 2013/2014: Prinz Peter II. und Prinzessin Lisa I. von Manschuko.



6 Meister

80 m² Augenprüfräume im
Erd- und Untergeschoss



Ingolstädter Str. 30
Tel. 2324

Ihre Spezialisten für Gleitsichtbrillen, Sport- und Kinderbrillen

BRILLEN MÜLLER

Es beraten Sie ausschließlich gelernte Augenoptiker



Irene Münzhuber Rita Mitsching Valeska Heinrich Linda Auer Günes Ketenci Anja Müller Anita und Manfred Müller Bianka Löffler Nicole Schacht Elke Hölzl

FIAT
FIAT PROFESSIONAL
LANCIA
ALFA ROMEO
ABARTH
Jeep

KLEPMEIR
DIE WELT DER AUTOMOBILE

Jetzt Facebook-Fan werden und informiert bleiben:
facebook.de/klepmeir

Autohaus Klepmeir GmbH & Co. KG
Obere Hauptstraße 8
85084 Winden am Aign
Telefon: 0 84 53/34 85-0
Telefax: 0 84 53/34 85-34
E-Mail: info@klepmeir.de
Internet: www.klepmeir.de

ProSound
Licht & Tontechnik

Stefan Wimmer
Paarstraße 1 1/3
85077 Manching
08459 32 55 55 6
0171 9 31 54 1
WimmerStefan@web.de
Like

Ihr Partner für:
• Partys
• Info-Veranstaltungen
• Vereinsfeiern
• Familienfeiern
• Liveauftritten
und vieles mehr ...

Unsere Leistungen für Sie:
• Aufbau
• Abbau
• Betreuung während der Veranstaltung
• Verkauf von Gebrauchtgeräten
• Verkauf von Veranstaltungstechnik



Julia Gruber
4. Jahr Garde

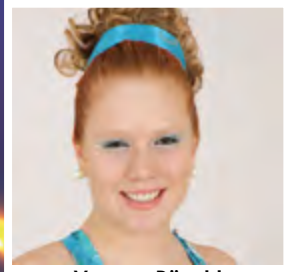

Verena Pöschl
4. Jahr Garde



Rebecca Spiess
4. Jahr Garde

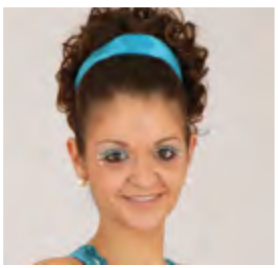

Sabine Weber
1. Jahr Garde



Lena Göppel
3. Jahr Garde



Manschuko Gardemädchen 2013 / 2014



Anja von Mengden
1. Jahr Garde



Carolina Rindlbacher
3. Jahr Garde



Julia Winkelbeiner
2. Jahr Garde

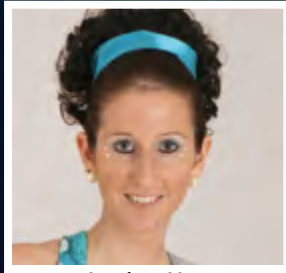

Jessica May
2. Jahr Garde



Vanessa Zillner
3. Jahr Garde



Norbert Ziegler
1. Jahr Garde

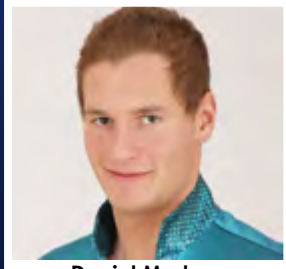

Daniel Martens
3. Jahr Garde



Thomas Neumayr
3. Jahr Garde



Daniel Borgfeld
1. Jahr Garde



Raphael Ahrens
2. Jahr Garde



Georg Ostermeier
2. Jahr Garde



Robin Berger
2. Jahr Garde



Franz Gmelch jun.
2. Jahr Garde



Alexander Gerdt
2. Jahr Garde

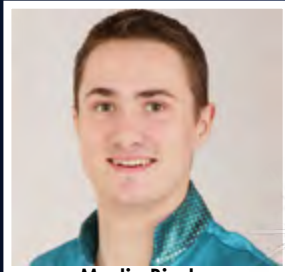

Martin Binder
2. Jahr Garde

Manschuko Garde**burschen** 2013 / 2014



TRACHTEN-
DAMENSCHNEIDEREI

STOFFE UND KURZWAREN

Josefine Raith, Fahlenbacher Str. 19
85290 Geisenfeld
Telefon 0 84 52 / 7 07 71
Fax 0 84 52 / 7 07 72

www.trachten-raith.de
josefine@trachten-raith.de


Herrliches Herrnbräu
HERRNBRÄU



Blumen HAUS
floristik & ambiente

Ingolstädter Str. 52
85077 Manching
Telefon 0 84 59-33 33 80

Ihr Fachbetrieb für modernes Heizen

Köpf
HEIZUNGSBAU
INSTALLATION
SOLAR-ANLAGEN
GMBH

Schäfflerstr. 12 · 85077 Manching
Tel. (0 84 59) 61 66 · Fax 15 82

- Pelletsanlage
- Solaranlage
- Photovoltaik-Anlagen
- Wärmepumpenanlagen
- Komplette Haustechnik für das Niedrigenergie- u. Passivhaus
- Kontrollierte Wohnraumlüftung
- Öl- und Gasbrennwertanlagen
- Komplette Badsanierung
- Klima - Anlagen



EKM
ELEKTRO
KUNDENDIENST
MANCHING GMBH

Verkauf / Reparatur von Kaffeeautomaten
AKKU-POINT • Postagentur

Geisenfelder Str. 3 • 85077 Manching
Telefon: 0 84 59 / 70 86
E-Mail: info@ekm-manching.de
www.ekm-manching.de



Sparen Sie bis zu **50 %**

AKKU-POINT
Reparatur • Service • Verkauf

Neue Leistung für Ihren Akku!
AKKU-POINT ***macht alte Akkus durch den Einbau frischer Zellen wieder fit!***

Geisenfelder Str. 3 • 85077 Manching
Telefon: 0 84 59 / 70 86
E-Mail: info@ekm-manching.de
www.ekm-manching.de

ADAM´S
Fischbude
Steckerlfisch vom Holzkohlengrill
Fischfilet • Calamares

Auf Ihren Besuch freut sich Fam. Zimmer
Sandstrasse 15 · 85077 Manching · Telefon 08459/6541

Unsere Termine

Frühlingsmarkt Kösching	Bürgerfest Kösching
Karfreitag Manching	Barthelmarkt Oberstimm
Frühlingsfest Oberstimm	Marktsonntag Manching

Fisch vom Zimmer – der schmeckt immer !!!

mcs computer

Ihr Systemhaus in Ingolstadt

MCS-Computer e.K.
0841 / 97 12 750



www.mcs-computer.net

ZEPMEISEL

Heizung – Sanitär – Klima – Gas
geprüfter Energieberater (hwk)

Manfred Zepmeisel
Lerchenstr. 2 85077 Manching
Tel.: 08459-7464 Fax.: 08459-7478
www.zepmeisel.de info@zepmeisel.de

Ihr kompetenter Partner für:

- Solaranlagen
- Wärmepumpen
- Klimaanlagen
- Pelletsheizung
- Photovoltaik
- Kundendienst


2013
2014
Prinz & Prinzessin
Peter Neumayr
Wohnort: Manching
geb. 7.7.1989
Augen: grün, Größe: 180 cm
Beruf: Elektromeister
Hobbies: Fitness, Fußball, Tanzen
Lisa Essenbach
Wohnort: Manching-Pichl
geb. 10.11.1992
Augen: blau, Größe: 160 cm
Beruf: Kaufmännische Angestellte
Hobby: Tanzen


radio
IN


Radio
ND1


RADIOGALAXY



Wagenrad´l GmbH

St. Michaelstr.7
85055 Ingolstadt
Tel.(0841) 39 06 22
www.wagenradl.de

Im Sommer Biergarten!



Die Continentale
EUROPA VERSICHERUNG PUR.
Aachener BAUSPARKASSE AG

Generalagentur Lorenz Andreas
Die Continentale
Andreas Lorenz
Von-Plüschow-Str. 14
D-85077 Manching

Bürozeiten: 9 Uhr bis 12 Uhr
und nach Vereinbarung

Tel: 08459 3332945
Handy: 01794961405
FAX: 08459 3339762
Facebook: versicherungenlorenz
Mail: andreas.lorenz@continentale.de
Homepage: http://www.conti.dbvw-lorenz.de/

MAYR
Design vom Schreiner

Heribert Mayr
Schreinerei
Ingolstädter Straße 27 • 85077 Manching
Telefon 08459/915 • Telefax 08459/7267

CHART-SHOW 1 JUGENDTANZGRUPPE



Regina Appel
Moderatorin
Jugendtanzgruppen

FASCHING



Licia
Bals



Lillith
Bals



Isabell
Entian



Angelina
Häusler



Tabea
Häusler



Mariella
Lutz



Marina
Röber



Angelina
Schröter



Leni
Zauner



Lena
Zimmermann



Julia Göppel
Rebecca Spiess
Trainerinnen
Gruppen 1, 2 und 4

CHART-SHOW 2 JUGENDTANZGRUPPE

MANSCHUKO

MUSICAL & TANZ



Sophie Bogner



Leonie Häusler



Nadine Hirth



Selina Leppmeier



Lara Sophie Lienerth



Elisabeth Reith





Jenifer Stanci



Janine Wirth



Lina Witti

Als Weltmeister im Verreisen fühlen wir uns in ganz Europa zu Hause.

Typisch deutsch.
Typisch Mewa.



www.mewa.de

Es begann mit einer Weberei. Heute arbeiten wir in 12 Ländern und an 41 Standorten. Wir sind gerne Europäer. Und auf dem besten Wege, Europameister im Textil-Management zu werden.

MEWA Textil-Service AG & Co. Manching
Hermann-Gebauer-Platz 1 · 85077 Manching
Telefon 08459 82-0 · Telefax 08459 82-299
E-Mail: manching@mewa.de

MEWA
TEXTIL-MANAGEMENT

Gasthaus-Stangl

Das Gasthaus wird bereits in der 4. Generation von der Familie Stangl geführt.
Wir sind bemüht eine **häuslich, gemütliche Atmosphäre** zu schaffen



Persönliche Festlichkeiten,
Firmenfeiern, Hochzeiten,
Kegelbahnen

Veranstaltungen bis 200
Personen sind jederzeit
möglich.

In Mode: „up to date"
jetzt neu:
Italienische Mode und mehr!

Ihr modepartner

hesson moden

„bringt immer etwas Besonderes"

Ingolstädter Straße 1
85077 Manching
Telefon (0 84 59) 84 48

Ihr MODEPARTNER

zeig mir Dein Lächeln

www.florian-staron.de

CHART-SHOW 3 JUGENDTANZGRUPPE

MANSCHUKO



Sandra Sengl
Trainerin
Gruppen 3, 5 und 6

DEUTSCHE HITS



Selina Christmann



Lisa Eberl



Annamaria Fuchs



Melissa Hofacker



Laura Schröter



Lina Sturm



CHART-SHOW 4 JUGENDTANZGRUPPE

MANSCHUKO

FILME



Tiana Anders



Jaqueline Forster



Angelina Hofacker



Lisa Kaffka



Sara Schuch




SPITZENWERK
FRISEUR

Malermeisterbetrieb

Bruckmüller

Gerüstbau • Malerarbeiten
Anstrich • Tapezieren
Fassaden • Vollwärmeschutz

Schreinerstraße 6 • 85077 Manching
Tel.: 08459-30474 • Fax 08459-6014
Tel.: Werkstatt 08459-6244

eva's
haarstudio

Donaufeldstr. 22 • 85077 Manching
Telefon 0 84 59 - 63 72

CHART-SHOW 5

JUGENDTANZGRUPPE

MANSCHUKO

SOMMERHITS


Sandra Astner


Marcella Benedetto


Ornella Benedetto


Sabrina Fuchs


Franziska Gruber


Sarah Hagl


Luisa Hauk


Franziska Kraus


Nicole Nowak


Ann-Kathrin Spitlbauer

CHART-SHOW 6 JUGENDTANZGRUPPE

MANSCHUKO

DISCOHITS


Sandra Fuchs


Julia Führer


Lina Hennings


Carina Hirth


Lena Krause


Laura Leonardi


Bettina Lohwasser


Verena Obermeier


Corinna Lohwasser


Kimberly Spille


Melissa Mayr

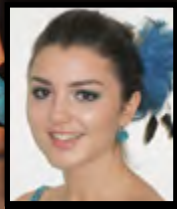
Anika Zimmer





Gasthaus Kumpf, 85077 Niederstimm
Ortsstraße 31, Telefon (0 84 59) 32 42 57

**Am Sonntag wohin –
auf nach Niederstimm**

Abwechslungsreicher Mittagstisch

Reservierung unter Telefon (0 84 59) 32 42 57

Auf euren Besuch freut sich die Mannschaft vom Kumpf

Hans Mißbichler

Natursteine-Marmor-Granit-Fliesen

Am Keltenwall 17
85077 Manching
Telefon: (0 84 59) 63 37
Telefax: (0 84 59) 3 09 42
E-Mail: natursteine-missbichler@gmx.de





Friseur
Marion Sollfrank
Manchinger Str. 80
85077 Oberstimm
Tel.: 08459 / 6180

Öffnungszeiten:
Mi – Fr.: 8.00 – 18.00 Uhr; Sa. 8.00 - 12.00 Uhr



B a u u n t e r n e h m u n g
MARTIN FROSCHMEIER GMBH

FM

Wir bauen für Ihre Zukunft!

Drosselstr. 14 - 85077 Manching
Tel. 0 84 59 / 79 87
www.froschmeier-gmbh.de



Gasthaus – Festzeltbetrieb
Partyservice – Hausmetzgerei
Canisiusstraße 9
85053 Ingolstadt/Ringsee
Telefon 0841/65222

Montag und Dienstag Ruhetag



Säure/Basen-Haushalt

Unser Körper steckt normalerweise Vieles weg. Was er allerdings schlecht verkraftet, ist z.B. eine dauerhafte Übersäuerung. Bringen Sie Ihren ***Säure-Basen-Haushalt*** wieder ins Gleichgewicht. Sehen Sie zu, dass aus der kleinen Unpässlichkeit nichts Ernsteres wird. Beugen Sie vor.

Lernen Sie die neue ***RegulationsPharmazie*** kennen. Sie hilft Ihnen, sich wohl zu fühlen und gesund zu bleiben. Sprechen Sie mit uns darüber.
Übrigens: Nur weil wir auf diesem Gebiet speziell geschult sind, dürfen wir Ihnen die neue RegulationsPharmazie anbieten.

Apotheke im
Medi-Center
Apotheker Günther Jobst
Mitterstraße 18-20 · 85077 Manching
Tel. 08459/332628 · Fax 332614

Gardemarsch

Nur in meinem Kopf • Andreas Bourani
Wovon sollen wir träumen • Frida Gold
1000 mal berührt • Klaus Lage
Dein ist mein ganzes Herz • H.R. Kunze
Echt • Glasperlenspiel
Geile Zeit • Juli
Ein Kompliment • Sportfreunde Stiller







Romana Zieringer, Carina Zillner-Luff - Trainerinnen Marsch

Finkenzeller

Aral HeizölPlus
Aral SuperDiesel
Schmierstoffe
Holzpellets

Tel.: 08459 / 10 59

ARAL

BRUCKMÜLLER
Maurer- und Betonbaumeister • Energieberater (HWK)

Tobias Bruckmüller

Geisenfelder Straße 53 • 85077 Manching
Tel.: 08459 / 7899 • Mobil: 0179 / 1369165 • Fax: 08459 / 333882
info@bruckmüller-bau.de

www.BRUCKMÜLLER-BAU.de



KOMPETENZ & Qualität

Rudolf Schabmüller GmbH & Co. KG

Reparatur, Fertigung und Verkauf elektrischer Maschinen

Umfassende Kompetenz, gepaart mit Bestleistung sind die beiden herausragenden Merkmale unserer in vierter Generation geführten Familientradition.

Im Hause Schabmüller werden die Wörter KUNDENWÜNSCHE und QUALITÄT immer groß geschrieben.

Unsere vier Säulen des Unternehmens sind:

- **Reparatur**
- **Fertigung**
- **Verkauf**
- **24-Stunden Service**

von elektrischen Maschinen



Elektro-maschinen sind UNSERE Sache!


EINEDER
GOLSTADT
PKW-LKW Reparaturen
Berge- und Abschleppdienst
PKW und LKW 24h Service
Autokranverleih
Schwertransporte
IN EP 111
Autodienst
Eineder GmbH
Robert-Bosch-Straße 10
85053 Ingolstadt
www.ad-eineder.de
info@ad-eineder.de
Werkstatt / Reifen
Telefon 0841 / 886581- 0
Telefax 0841 / 886581-29
Transport / Kran
Telefon 0841 / 886581-30
Telefax 0841 / 886581-39

5 Jahre in Manching

Friseur im Riesenwirt

Wir bieten Ihnen Frisuren nicht nur für besondere Anlässe

- Gala- und Hochzeitsfrisuren
- Strähnen
- Strähnen in fetzigen Farben
- Haarverlängerungen, Haarverdichtungen, Farbsträhnen
- Makeup

Unser besonderer Service
Haare schneiden im Sommer auch auf unserer Terrasse!

Der MANSCHUKO Gardemädchen Haus- und Hoffriseur

Tel. 08459 - 5389022

Inh. Michael Bauer
Ingolstädter Straße 3
85077 Manching

Für Sie geöffnet

Mo, Di	8.00 - 18.00 Uhr
Mi, Do, Fr	8.00 - 20.00 Uhr
Sa	8.00 - 13.00 Uhr

facebook.com/FriseurImRiesenwirtManching

Wir arbeiten mit Produkten von

PAUL MITCHELL®

Prinzen*walzer*



Schwungvoll und elegant präsentieren Prinz Peter II. und Prinzessin Lisa I. Ihnen den Prinzenwalzer.



J. Strauss I - Pariser Walzer (Georges Prêtre & Wiener Philharmoniker)



Trainer: Veronika Graf und Mathias Immel

Prinzenshow

Südamerikanisches Flair verbreiten die Hits „Maria“, „Smooth“ und „You never can tell“.



Werden Sie Fan!



Und so funktioniert's:
Sie zahlen monatlich einen Betrag von45,- € und dürfen einmal pro Monat Ihren Salon besuchen und alle Friseurleistungen in Anspruch nehmen.

Ganz egal ...
... ob Waschen, Schneiden, Föhnen, Farbe, Strähnen und/oder Pflege!

nur 45,- €
Ein Preis, ein Wort!

Dieses Angebot gilt ab sofort für die ersten 100 Fans, ein ganzes Jahr lang. Also nix wie los und gleich die persönlichen Fan-Cards sichern!

love your Fan-Card

love your hair classic

Ingolstädter Straße 8
85077 Manching
08459 – 33 33 491

www.loveyourhair.de

BALS &KOLLEGEN
anwaltskanzlei

www.fachanwälte-manching.de

Rechtsanwälte

THILO ALEXANDER BALS
Fachanwalt
für Familien- und Arbeitsrecht

Weitere Schwerpunkte:
Strafrecht | Versicherungsrecht

JÖRG CHRISTMANN
Fachanwalt
für Verkehrsrecht

Weitere Schwerpunkte:
Erbrecht | Mietrecht

Donaufeldstraße 5 | 85077 Manching
Telefon 0 84 59 - 33 38 - 47 | Fax - 49
www.fachanwälte-manching.de

Gardeshow Evergreens

We build this city • Starship
Footloose • aus dem Film "Footloose"
Do you love me • aus "Dirty Dancing"
Long tall Sally • Little Richard





Maiina Eisenbarth, Roland Binder, Trainerteam Show



Finale & Zugabe

Finale:
Kiss • Prince
Let's get loud • Jennifer Lopez
Beds are burning • Novaspace
I'm so excited • The Pointer Sisters

Zugabe:
Criminal Smooth • Michael Jackson







Jessica May, Franz Gmelch, Trainerteam Show



IMMER AUF DER JAGD

NACH DEM OPTIMALEN MIETER ODER KÄUFER

Revier-Nachfolger für Ihre Immobilie gesucht...?

Sie möchten Ihre Immobilie verkaufen oder vermieten und suchen den perfekten Partner, der Ihr Objekt gekonnt in Szene setzt und den passenden Käufer oder Mieter findet?

Dann heuern Sie jetzt die Wohnjäger an. Als modernes Maklerbüro mit ausgeprägtem Branchen-Knowhow bieten wir Ihnen **exklusiven Full-Service** rund um Ihre Immobilie – bis wir den optimalen Käufer oder Mieter für Ihr Objekt erlegt haben.

Interaktive 360° Online-Besichtigungen
Virtueller Immobilien-Rundgang auf der firmeneigenen Website, professionelle Exposé-Erstellung.

Zielgruppengerechte Anzeigenschaltung
in allen wichtigen Internet-Immobilienmärkten, Tageszeitungen und regionalen Wochenblättern.

Abwicklung aller Makler-Tätigkeiten
während der Vermarktung, angefangen von einer Marktwertanalyse bis hin zum Notar-Termin.

Wohnjäger ist Ihr Ansprechpartner
für Fragen aller Art rund um Ihre Immobilie – selbstverständlich auch nach Vertragsabschluss.

WOHNJÄGER®
Immobilien
Stefan Bergmaier &
Christian Steinberger GbR
Niederfelderstraße 21 a
85077 Manching
TEL. 0160 / 97 56 78 19
E-MAIL info@wohnjaeger.de
WEB www.wohnjaeger.de



Die flinke Nadel

Maß - u. Änderungsschneiderei

versch. Nähkurse auf Anfrage

Högen Hildegard
Nibelungenstr. 8
85077 Manching

Öffnungszeiten: Die. - Do. 9.00 - 12.00 u. 14.00 - 18.00
Fr. 9.00 - 12.30
Tel. u. Fax. Nr. 08459 - 1894
Montag, Freitagnachm. u. Samstag gesch.
e-Mail: FliNa60@web.de

STOLL
Manching
08459 /2872

HANDEL & VERLEIH
von:
- Gartengeräten
- Maschinen
- Werkzeugen

Mode Hippele

Mode für **Freizeit**, **Alltag** und **Festlichkeiten**
für **Damen** von Größe **34 - 54**
Taschen und Assessoires

TAIFUN COLLECTION
GERRY WEBER EDITION
ANGELS JEANS WEAR
s.Oliver
SAMOON

Auf Ihren Besuch freut sich Ihr Mode-Hippele-Team

Ingolstädter Str.37 - 85077 Manching - Tel.:08458/1359

Wir sind für Sie da: Mo-Fr. 9.00 bis 12.30 Uhr und 14.00 bis 18.00 Uhr
Samstag 9.00 bis 12.30 Uhr



Hotel - Gasthof - Sandner

Moderne Fremdenzimmer, Dusche, WC,
Telefon, gutbürgerliche Küche

Ingolstädter Strasse 31
85077 Manching
Tel. 08459-32 910
Fax 08459-32 9150

Mail: Info@hotel-sandner.de

Gasthaus im Sportpark
SV Manching

Vorwerkstr. 20, Manching
Tel. 08459/2907

SV Manching Sportverein

jeden Sonntag Mittagstisch

Unser Gasthaus verfügt
über Räumlichkeiten für
Familienfeiern jeder Art.
Traditionelle bayrische und
deutsche Küche

HERRNBRÄU

Jörg Zimmermann

- Fliesenlegermeister -

Am Schloßberg 2 1/2 • 85077 Manching

Telefon 08459/324712 • Telefax 08459/331420

MEISTERBETRIEB
ZWYRTEK ELEKTROTECHNIK

Elektrizität in Spitzenqualität

Zwyrtek Elektrotechnik
Klaus Zwyrtek jun.
Fasanenstr. 1
85077 Manching

T: 08459-326293
F: 08459-326294

E: zwyrtek-elektrotechnik@t-online.de

Ihr Team für Anlagentechnik und moderne Haustechnik

Industrieanlagen und Automatisierungstechnik
- Programmierbare Steuerungen (SPS)
- Instandhaltung von Industrieanlagen
- Intervallwartung (E-Check)
- Fehlerbehebungen aller Art

Haus- und Gebäudetechnik
- Installation
- Elektrische Energieversorgung
- BUS-Technik
- Kommunikationsinstallation
- Photovoltaik
- Blitz- und Überspannungsschutz

Beratung und Verkauf von elektronischen Geräten

Wir bringen Sie in Bewegung!

Isabella Houf-Rindlbacher



Praxen für Physiotherapie

www.krankengymnastik-manching.de

Geschenkgutscheine

für alle Behandlungen

Unsere Behandlungsmethoden

- Krankengymnastik
- Krankengymnastik nach Bobath
- Hanke Konzept / E-Technik
- Medi Taping
- Krankengymnastik nach Brügger
- Krankengymnastik am Gerät
- Osteopathie
- Manuelle Therapie
- Craniosacrale Behandlung
- Sportphysiotherapie
- Schlingenkäfig
- Extensionsbehandlung
- Lymphdrainagen und Kompressionsbandagen
- Manuelle Massagen
- Bindegewebsmassagen
- Fango und Heißluft
- Dornbehandlung
- Rückengymnastik
- Beckenbodengymnastik
- Atemtherapie
- Kälte- / Wärmetherapie
- Elektrotherapie, Ultraschall
- Fußreflexzonentherapie
- D1 Behandlungen
- Hausbesuche

2 x in Manching • Seit 25 Jahren für Sie vor Ort

Bergstraße 2 85077 Manching
Telefon 0 84 59 - 65 88

Grasweg 7 85077 Manching
Telefon 0 84 59 - 33 11 33

• Barrierefrei - Aufzug in beiden Standorten •



…und bis das Christkind kommt, wärmen sich alle am Manschuko-Glühweinstand ein wenig auf.

Der Nikolaus sorgt bei Groß und Klein für Begeisterung mit seinen Geschenken.

Eiskalt kalkuliert – mit Leidenschaft modernisiert

Leidenschaft



Leidenschaft, die verbindet

Die Leidenschaft für Eishockey ist für Jakub Ficenec die Basis für seinen langjährigen Erfolg als Verteidiger beim ERC Ingolstadt.

Unsere Leidenschaft für Holz ist die Basis für indivduelle Wohnlösungen.

Wenn Leidenschaft und Leidenschaft zusammenkommen entsteht Einzigartiges, wie Jakub Ficenecs neues Bad „made by mayr".



made by mayr
Schreinerei & Möbelmanufaktur

www.schreinerei-mayr.de

Ludwig Mayr GmbH & Co. KG, Schlosserstr. 4, 85077 Manching, Tel. 08459/33 22-0, info@schreinerei-mayr.de





Manschukaner sind vielseitig: ob auf Skiern, mit der Kegel-Kugel oder beim legendären Fußballmatch Jungs gegen Mädels, sie machen immer eine gute Figur.

Aktivitäten außerhalb des Faschings









Beim Manschuko-Sommerfest hatten alle einen riesen Spaß.

awp energie

AWP Energie GmbH
Georgstr.8

85077 Manching

Telefon: 08459/330652
Telefax: 08459/330159

Info@awp-energie.de

Energieversorgungsunternehmen

•Beschaffung •Contracting •Betrieb



Wir kennen unsere Verantwortung.

HANSA FLEX



Wir kennen unsere Verantwortung – in jedem unserer Produkt- und Servicebereiche. Von Schlauchleitungen und Armaturen, Dichtungstechnik und Aggregatebau, Metall- und PTFE-Schläuche über Tunnelbau, Fluidservice, bis zur Windenergie oder dem Sofortservice vor Ort. Für diese und noch viele weitere Anwendungsgebiete haben wir genau das Richtige für Sie. So auch in Manching. Oder in über 340 weiteren Niederlassungen auf der ganzen Welt. Besuchen Sie uns auch im Internet: www.hansa-flex.com

HANSA FLEX

HANSA-FLEX AG
Gerberstraße 5 | 85077 Manching
Tel.: +49 - 84 59 - 320 80
Fax: +49 - 84 59 - 301 86
man@hansa-flex.com

HOTEL
MANCHINGER HOF
RESTAURANT







Ob aus geschäftlichem oder privatem Anlass,
im großen oder im kleinen Stil, in unserem
Restaurant oder im Saal mit separater Bar
können Feste und Feierlichkeiten für bis zu
200 Personen abgehalten werden.
Das Restaurant bietet Ihnen
eine gutbürgerliche Küche.
Für Geschäftsessen, Familienfeiern
oder andere Anlässe:
hier finden Sie das passende Ambiente!

Hotel Manchinger Hof
Inhaber: Markus Kienlein
Geisenfelder Straße 15
D-85077 Manching
Tel.: +49 (0)8459 86-0
Fax: +49 (0)8459 86-86
info@manchinger-hof.de
www.manchinger-hof.de

www.manchinger-hof.de

DER BLUMENLADEN

Inh. Bettina Loderer
Ingolstädter Str. 49 • 85077 Manching
Tel. 08459-1599

Öffnungsz.: Montag - Samstag 8.30 - 12.00 Uhr
Montag, Mittwoch - Freitag 14.30 - 17.30 Uhr
Dienstagnachmittag geschlossen

Ihr habt Freude am Tanzen und Lust bei uns mitzumachen? Dann meldet Euch bei den zuständigen **Kontaktpersonen** der Faschingsgesellschaft Manschuko.

Sie suchen nach einem Highlight für Ihre Faschings-Veranstaltung?

Bitte kontaktieren Sie unseren **Auftrittskoordinator**!

Kontakte

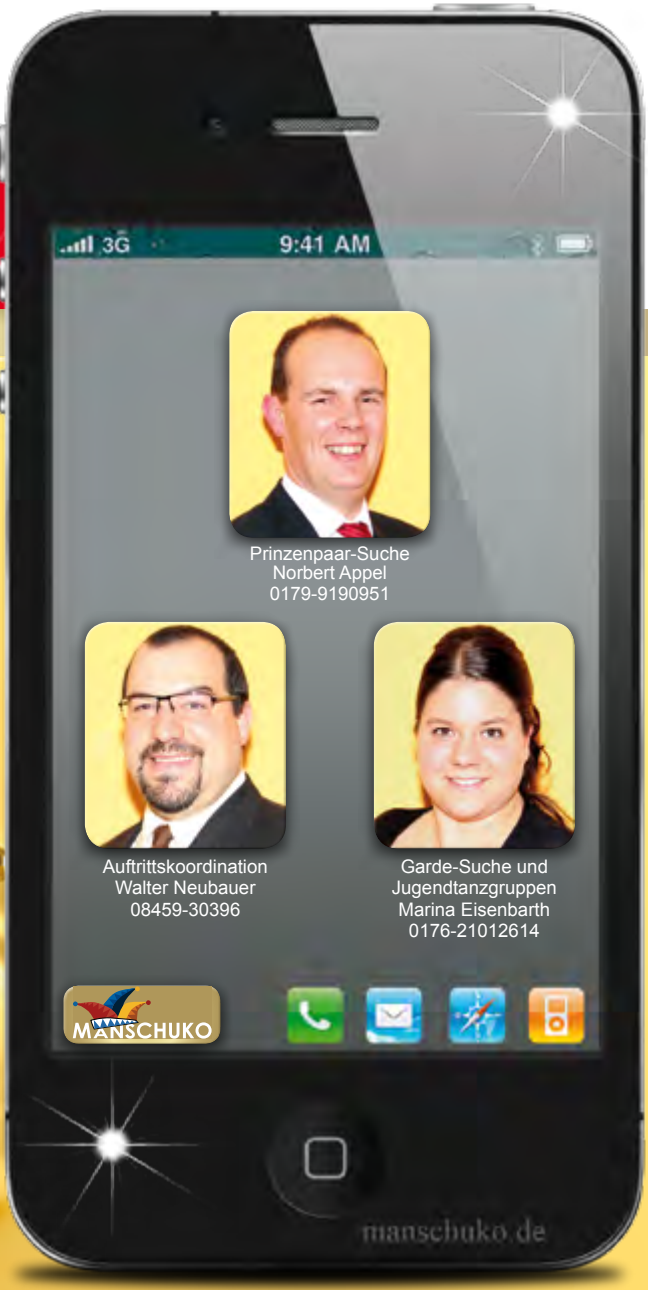



Von 1994 - 2002 war Thomas Leistritz 2. Präsident. Seit 2002 vertritt er als 1. Präsident die Faschingsgesellschaft Manschuko. Er kennt das „Faschingsgeschäft“ wie kein anderer. Zusammen mit seinen Präsidentenkollegen und dem Komitee hat er immer ein starkes Team an seiner Seite.

Vielen Dank für Deine Treue!


1994


1998


2000


2002


2004


2006


2008


2010


2012


2014



Vom Gardetänzer zum Hofmarschall. Nach 2 Jahren als Gardetänzer übernahm Roland Spies im Fasching 2004/2005 die Regentschaft am Mikrofon.
Gekonnt gibt er unserem Manschuko-Programm immer die besondere Note.
Für uns ist er einfach „Bayerns bester Hofmarschall"!

Vielen Dank für Deine Treue!



2005



2006



2007



2008



2009



2010



2011



2012



2013



2014

Elektro Schmid GMBH

- Installation
- Blitzschutz
- Erdkabel- u. Leitungsbau
- Industrie-Wartung
- Regenerative Energie
- Vermietung von Baustrom-Versorgung u. Hubarbeitsbühne

Richard Schmid • Bergstraße 24 1/2 • 85077 Manching
Telefon: 0 84 59 / 62 26 • Telefax: 0 84 59 / 24 41
E-Mail: info@elektro-schmid.net • www.elektro-schmid.net





Kieswerk

Braun und Sohn OHG

Feilenmoos 1- 85077 Manching

•Fuhrunternehmen
•Lader- und Baggerbetrieb

Sand und Kies auch in Kleinmengen lieferbar

Telefon: 08459 / 83 14 – Telefax: 08459 / 75 19


In Ehrfurcht
und Dankbarkeit
gedenken wir
unserer
verstorbenen
Mitglieder

Wir freuen uns auf die Fahrzeuge der Faschingsfreunde Manschuko!

Seit 1960

Manchinger Autohaus

Lang GmbH & Co. KG

Ihr Servicepartner

Nutzfahrzeuge

*Stark beim **Service** -*
*auch **für andere Marken**.*

- ✓ **Plaketten Service**
- ✓ **Glasreparatur Service**
- ✓ **Hol und Bring Service**
- ✓ **Rädereinlagerungs Service**
- ✓ **Fahrzeug Sicherheits Check**
- ✓ **Karosserie und Lack Service**
- ✓ **Volkswagen Original Teile**
- ✓ **LongLife Mobilitätsgarantie**
- ✓ **Volkswagen Notdienst**
- ✓ **Ersatzwagen Service**
- ✓ **Klimaanlagen Service**
- ✓ **Reifen Service**
- ✓ **Öl Service**
- ✓ **Unfallservice**

Ingolstädter Straße 53 • 85077 Manching
Telefon 0 84 59 - 32 72-0 • Fax 0 84 59 - 32 72-20

www.manchinger-autohaus.de

Danke:



... sagen wir **Karin Hoppe**, die uns kreativ begleitet,
und unser „Manschuko aktuell“ so wunderbar aufbereitet.

allen **Firmen** die hier inserieren
und damit dieses Werk ermöglichen und finanzieren.

den **Fotografen**, die uns begleiten
und Fotos schießen für unsere Seiten.

unserem Busfahrer **Günter Bauer**, der uns immer kutschiert
mit Geduld und Power.

für die reibungslose Bewirtung unserer Bälle: Markus
Kienlein und Team vom **Manchinger Hof** auf alle Fälle.

den **Schneiderinnen** Josefine Raith und Hildegard Högen,
für das Schneidern unserer Kostüme, die wir so mögen.

dem **Friseur im Riesenwirt** Michael Bauer für's Stylen und Frisieren,
um die Haarpracht unserer Gardemädels zu realisieren.

den **Sponsoren**, die auch unterm Jahr mitgemacht und uns ihre Unterstützung entgegengebracht.

den **Aktiven**, die viel Zeit investieren, um Ihnen den Fasching so zu präsentieren. Dazu gehören,
das ist klar: Jugendtanzgruppen, Garde, Trainer, Ehrenrat, Präsidium, Komitee und Prinzenpaar.

allen **Helfern**, die mit Herz und Verstand, uns allzeit gehen fleißig zur Hand.

Ihnen **ALLEN**, die uns halten stets die Treue,
und unsere Bälle und Veranstaltungen besuchen jedes Jahr aufs Neue.


„Immer etwas zu lachen haben."
EIN GEWINN FÜR ALLE
Die Genossenschaften
Feiern Sie mit und genießen Sie den Fasching!
Jeder Mensch hat etwas, das ihn antreibt.
Wir machen den Weg frei.
Wir wünschen viel Spaß in der närrischen Zeit!
Zur Bargeldversorgung auch außerhalb unserer Öffnungszeiten steht Ihnen unsere SB-Technik in unseren Geschäftsstellen rund um die Uhr zur Verfügung.
0800 72191600
www.hallertauer-volksbank.de
HALLERTAUER VOLKSBANK eG