Ausgabe 28
2020

MANSCHUKO Aktuell



www.manschuko.de

Foto: © I. Forster

Prinzenpaar 2020:
Sebastian I. und Alexandra II.



Foto: © I. Forster

Liebe Faschingsfreunde,
sehr geehrte Gäste,

lange wurde gerätselt und spekuliert,
wer diesen Fasching wohl regiert.
Am 9.11. wurde bekannt, Prinz Sebastian I. und
Prinzessin Alexandra II. halten das Zepter in der Hand.
Seitdem haben wir ein straffes Programm, da fing das
Training erst richtig an! Über Walzer, Cha Cha Cha und
Jive hinaus, hoffen wir auf kräftigen Applaus.
Zusammen mit unserer Garde im Rücken, wollen wir Sie,
liebes Publikum, mit unserem Programm beglücken.
Wir heißen Sie auf unseren Bällen herzlich willkommen
und freuen uns auf Ihr zahlreiches Kommen.
Wir feiern mit Ihnen die schönste Zeit im Jahr
und begrüßen Sie als Prinzenpaar.
Es grüßen Sie mit einem kräftigen Manschuko
HELAU – Ihr Prinz Sebastian I. und
seine Prinzessin Alexandra II.
von Manschuko.

MANSCHUKO Aktuell

Impressum

Herausgeber:
Faschingsgesellschaft
Manschuko e.V.
Postfach 1268,
85074 Manching
info@manschuko.de
www.manschuko.de

1. Präsident:
Dr. Roland Spies
roland.spies@manschuko.de

Fotos | Text:
Manschuko Marketing
Team, Max Schmidtner,
Wolfgang Kampert,
Erich Reisinger photography,
Isi Forster, kbumm,
Erinnerungsatelier

Layout | Bildbearbeitung:
Karin Hoppe grafikdesign
www.hoppe-grafik.de

Auflage: 1.500 Stück

Einfach mit dem Smartphone scannen

Inhalt

2 Grußwort des Prinzenpaares
5 Grußwort des 1. Präsidenten
7 Grußwort des Hofmarschalls

Rückblick auf die Faschingssaison 2018/2019:
9 Auf geht's bei Manschuko
12 Ball der Marktgemeinde
13 Nacht der Garden
17 Keltischer Hausorden
20 Gemeindeüberfall
24 Kinderbälle
25 Weiberfasching
27 Interner Faschingsball
29 JTG unterwegs
31 Garde unterwegs
33 Faschingsumzug
35 Mannschaft 2018/2019
36 Kehraus - Faschinger Franzl verbrennen
39 Weinfest
41 Ausflug der Jugendtanzgruppen
43 Aktivitäten außerhalb des Faschings
45 Hauptgewinner Verlosung
47 Abschied vom Prinzenpaar
49 Hochzeiten & Geburten

Faschingssaison 2019/2020:
53 Termine
56 Präsidium
57 Komitee
59 Ehrenrat
63 Auf geht's wieder bei Manschuko
64 Gardepaare
68 Gardepaare
71 Prinzenpaar 2019/2020
72 Jugendtanzgruppe blau
73 Jugendtanzgruppe grün
76 Jugendtanzgruppe rot
77 Jugendtanzgruppe lila
80 Moderatorinnen und Trainerinnen/Trainer
81 Jugendtanzgruppe gelb
83 Gardemarsch
84 Prinzenwalzer
85 Prinzenshow
86 Gardeshow
87 Finale & Zugabe
89 40 Jahre Gardeburschen
91 40 Jahre Gardetreffen im Stadttheater
93 30 Jahre Ehrenrat
95 Weihnachtsfeier
97 Glühweinabend
99 Kontakte
101 Gedenken
103 Danke



Wenn man einen Partner an seiner Seite hat, der die passende Lösung für alle finanziellen Fragen findet.

Die Sparkasse Ingolstadt Eichstätt wünscht viel Spaß und gute Laune im Fasching.

spk-in-ei.de

Sparkasse
Ingolstadt Eichstätt



Grußwort des 1. Präsidenten

Liebe Faschingsfreunde aus Manching und der Region!

Nach einer Sommerpause mit zahlreichen Veranstaltungen, wie unserem Manschuko Weinfest, unseren Glühweinständen, sowie der Teilnahme an zahlreichen Manchinger Veranstaltungen, freuen wir uns nun, uns wieder unserem Kerngeschäft zu widmen.
Unser Trainerstab und unser Betreuerteam für unsere Jugend und die große Garde arbeiten seit Anfang April an einem neuen Programm, um Sie in der bevorstehenden Faschingssaison wieder auf unseren Veranstaltungen oder auf einem der zahlreichen Bälle in Manching und in der Region unterhalten zu können.

Die bevorstehende Faschingssaison macht mich einmal mehr stolz, Präsident eines Vereins zu sein, der auf eine sehr erfolgreiche Vergangenheit bauen kann und viele langjährige Traditionen bis in die heutige Gegenwart aufrechterhält. So kann Manschuko seit nunmehr genau 40 Jahren behaupten, mit 11 Gardepaaren zu tanzen. Eine Tradition, die bis heute Bestand hat und schon lange unseren Verein weit über die Grenzen Manchings hinaus bekannt macht. Ein weiteres traditionsreiches Ereignis unserer Faschingsgesellschaft ist die alljährliche „Nacht der Garden“, die vor 40 Jahren unter dem Namen „Manschuko Gardetreffen“ zum ersten Mal im Festsaal des Theaters Ingolstadt stattfand und bis heute als Veranstaltung ein Aushängeschild im regionalen Fasching ist.
Auch unser Manschuko Ehrenrat feiert in diesem Jahr ein Jubiläum. Dieser wurde vor 30 Jahren vom damaligen scheidenden Präsidenten Hans Plank ins Leben gerufen, um den folgenden Führungsgenerationen des Vereins mit Rat und Tat zur Seite zu stehen und somit Konstanz über Generationen zu erhalten. Ein erfolgreiches Konzept, wie die zahlreichen Jubiläen in diesem Fasching beweisen.

Ich danke allen Aktiven, Freunden und Unterstützern von Manschuko für die ganzjährige Unterstützung und wünsche uns nun allen einen tollen Start ins Jahr 2020, mit vielen unterhaltsamen und ereignisreichen Faschingsstunden, basierend auf langen Traditionen, gespickt mit modernen neuen Ideen.

Ihr 1. Präsident von Manschuko

Roland Spies

Foto: © A. Konn

Rollladen
Für Schutz, Komfort und Behaglichkeit.



roma
Fachhändler

ROLLLADEN
RAFFSTOREN
TEXTILSCREENS



ELSNER suntec GmbH

Sonnenschutz + Rollläden



www.elsner-suntec.de

Gerberstr. 3 ½ 85077 Manching
Tel. 08459/333 63-0 info@elsner-suntec.de

somfy®



Grußwort des Hofmarschalls

Liebe Faschingsfreunde,

bereits zum 6. Mal darf ich den närrischen Hofstaat von Manching als Hofmarschall durch den Fasching führen und begrüße Sie wieder in der herrlichen fünften Jahreszeit.

Vor 52 Jahren rief unser Gründungspräsident Rudi Eiba mit einigen Gleichgesinnten die Faschingsgesellschaft Manschuko ins Leben. Schon ein Jahr später stellte er als Zirkusdirektor „Eibarelli“ den Manchinger Faschingszirkus auf die Beine. Clowns, Seiltänzer, Löwenbändiger u.v.m. waren damals die „Stars in der Manege“.

Unsere elf charmanten Gardeburschen und elf zauberhaften Gardemädel lassen den Faschingszirkus in dieser Saison, gemeinsam mit unserem hinreißenden Prinzenpaar, wieder aufleben. Zahlreiche Arbeitsstunden und viel Liebe zum Detail haben sich gelohnt. Das Ergebnis ist ein großer tänzerischer Einblick in die schillernde Welt der Artisten, Zauberkünstler und Akrobaten. Lassen Sie sich mitreißen von dem bunten und vielfältigen Showprogramm unserer Garde mit vielen Elementen aus dem Zirkustreiben.

Das erste Highlight dieser Saison ist unser mitreißender Marsch, bei dem die Gardemädel tänzerisch Verstärkung bekommen. In dem einzigartigen Showteil betreten unsere Garde und die beiden Hoheiten paarweise die Tanzfläche, bevor sie in einem spektakulären Finale gemeinsam die „Manege“ erobern.

Wir freuen uns, Sie nicht nur bei einem unserer Auftritte bestens zu unterhalten, sondern auch, Sie herzlich auf einer unserer zahlreichen Veranstaltungen begrüßen zu dürfen.

Bis dahin sage ich „Manege frei“ und grüße Sie herzlich und traditionell mit einem dreifach-kräftigen „Manschuko – Helau“

Ihr Manschuko Hofmarschall

Franz Gmelch

Foto: © Erinnerungsatelier

fiedler

UHREN
SCHMUCK
MANCHING

der Familienbetrieb mit eigener Meisterwerkstatt





INGOLSTÄDTER STR. 7
85077 MANCHING
TEL: 08459-7333
www.UHREN-FIEDLER.de

RÜCKBLICK 2018 2019

Auf geht's bei Manschuko

Viel geboten war am 10.11.2018 im Manchinger Hof, als es wieder lautete „Auf geht's bei Manschuko".







Die Jugendtanzgruppen machten „Unsere Erde" zum Kern der tänzerischen Darbietungen. Jede Gruppe – ob Weltall, Erde, Luft, Wasser oder Feuer beeindruckte mit ihrer tollen Show.



Zwei Mädchen der Jugendtanzgruppen wurden für 10 Jahre aktives Tanzen geehrt.



Egal ob man selbst das Tanzbein schwang oder anderen begeistert zuschaute.



Danke an Hans Plank: er gab seinen Ehrenratsvorsitz an Thomas Leistritz ab.



Ein paar Worte des Dankes an das Prinzenpaar 2017/18, Daniel II. und Julia II.





Und dann nahm die Auflösung des Rätsels seinen Lauf: Nachdem bereits ein Joker-Bild in der Tagespresse war, gab es viele Hinweise vom Joker und fragende Gesichter.



Das strahlende Prinzenpaar Robin I. und Carolina I.

Fotos: © M. Schmidtner, W. Kampert, A. Konn

Nerb

Landhandel – Baubedarf "Ihr Partner für Bau, Hof und Garten"

Ingolstädter Str. 16 in 85077 Manching



Tel. 08459 / 1081
www.nerbkg.de
Info@nerbkg.de

Jetzt auch unter
Tel. 08459/1081 bei WhatsApp
sowie über
Facebook erreichbar!

OETTL
MALERFACHBETRIEB



Seit 10 Jahren in Manching

- Gerüstbau
- Fassadenanstriche
- Lackierarbeiten
- Schimmelsanierung
- Dekorative Maltechnik
- Innenanstriche
- Tapezierarbeiten
- Vollwärmeschutz

Zum Steuerbonus max. 1.200 Euro für Handwerkerleistungen beraten wir Sie gerne.

Otto-Hahn-Str. 28
85077 Manching
Tel. 08459-3329327

info@malerfachbetrieb-oettl.de
www.malerfachbetrieb-oettl.de


Wohnmobilverkauf und -vermietung
Kfz-Meisterbetrieb
www.wohnmobile-leitner.de
Leitner-Michael@online.de
MICHAEL LEITNER
Nelkenstrasse 2 - 85077 Manching - Tel.: 08459 / 325709


ADAM´S
Fischbude
Steckerlfisch vom Holzkohlengrill
Fischfilet • Calamares
Auf Ihren Besuch freut sich Fam. Zimmer
Sandstrasse 15 • 85077 Manching • Telefon 08459/6541
Unsere Termine
Frühlingsmarkt Kösching
Karfreitag Manching
Frühlingsfest Oberstimm
Bürgerfest Kösching
Barthelmarkt Oberstimm
Marktsonntag Manching
Fisch vom Zimmer – der schmeckt immer !!!


SCHMIDT&ISMANN
FAHRZEUGTECHNIK
Schmidt & Ismann Fahrzeugtechnik GmbH Schreinerstr. 10 85077 Manching
www.si-fahrzeugtechnik.de Tel. 0 84 59 -33 28 757 Fax -758







Ball der Marktgemeinde 2019 - Manchinger Hof







Die Garde mit Prinzenpaar Robin I. und Carolina I. boten eine filmreife Show und begeisterten die Ballbesucher. Die Band Everest sorgte für tolle Stimmung und die Tanzfläche war immer gut gefüllt.

Wieder einmal musste Herbert Nerb den Rathausschlüssel abgeben und geduldig auf das Ende des Faschings warten, um wieder die Herrschaft über selbigen zu erlangen.

Den Auftakt des Abends machten die Jugendtanzgruppen mit ihrem Programm „Unsere Erde“.



Fotos: © E. Reisinger, M. Schmidtner, kbumm





Nacht der Garden 2019 - Stadttheater Ingolstadt



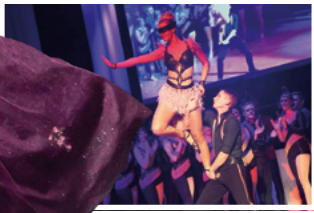


Tolle Kostüme, mitreißende Shows und auch die Gelegenheit selbst das Tanzbein zu schwingen: das ist die Nacht der Garden. Neben unserer Garde samt Prinzenpaar standen die Gastgarden aus Denkendorf, Eichstätt, Neuburg und Ingolstadt mit tollen Programmen auf der Tanzfläche. Außerdem eröffneten unsere Jugendtanzgruppen den Abend und sorgten dabei für große Begeisterung und Anerkennung im Publikum.

Fotos: © E. Reisinger, Brandl-DK, Manschuko Marketing, kbumm







Steigen Sie ein
Karriere bei WOLF starten

www.wolf-geisenfeld.de
Jetzt bewerben!
Wir stellen ein

Bewerben Sie sich bei einem der top Arbeitgeber in der Region und werden Sie Teil unseres Teams.

In den Geschäftsbereichen Klima-, Oberflächen- und Landtechnik warten viele interessante Aufgaben und nette Kollegen auf Sie.

Steigen Sie ein unter:
www.wolf-geisenfeld.de/karriere



Spirit of Air®

WOLF



La Cassetta
Ristorante-Pizzeria



Faschingssonntag durchgehend geöffnet

Reservierungen werden gerne entgegengenommen
Alle Speisen auch zum Mitnehmen

Inh. Zavettieri Fortunato
Geisenfelder Strasse 4
Tel.: 08459 / 323032

Öffnungszeiten:
11.30 – 14.00 Uhr und 17.30 – 23.30 Uhr
Dienstag Ruhetag


Seit 1492
Hofmühl
Eichstätter Braukunst
UMWELTPAKT BAYERN
Bayerischer Energiepreis 2008
Hofmühl
WORLD BEER CUP
TROPHÄENSAMMLER.
GENUSS IST UNSER BIER
WWW.HOFMUEHL.DE



Foto: © kbumm

Keltischer Hausorden

Durch den damaligen Manschuko-Präsidenten Hans Plank wurde der keltische Hausorden 1984 eingeführt. Der Orden mit dem schalkhaft grinsenden Maskengesicht trägt die Aufschrift „Keltische Maske 800 v. Chr.''. Die Nachbildung der bronzenen Maskenfibel, die 1962 bei der Freilegung des Osttores des keltischen Ringwalles gefunden wurde, wird einmal in jedem Jahr von der Faschingsgesellschaft Manschuko vergeben.

1984 Johann Stutz, Altbürgerm., Ehrenbürger
1985 Johannes Bauer, Sparkassendirektor
1986 Edmund Zäuner, Humorist
1987 Ernst Albrecht, Rektor, Ehrenbürger, Heimatpfleger
1988 Dr. Traugott Scherg, Landrat
1989 Leonhard Botzler, Raiffeisenbankdirektor
1990 Herbert Mayr, Bezirksrat
1991 Albert Huch, 1. Bürgermeister
1992 Dr. Peter Schnell, Oberbürgermeister
1993 Rudi Engelhard, Landrat
1994 Erich Rödel, Sparkassendirektor a.D.
1995 Monika Wallhäußer, Fa. Stempfl
1996 Engelbert Braun, Radio IN
1997 Siegfried Eckert, Fa. MEWA
1998 Peter Lang, Autohaus Lang
1999 Reinhard Nerb, Lagerhaus Nerb
2000 Dieter Göllnitz, Realschuldirektor
2001 Walter Zillner, Hallertauer Volksbank
2002 Georg Schäff, Donaukurier
2003 Lothar Odenbach, Edeka
2004 Erika Görlitz, MdL
2005 Anton Hirschberger, Sparkassendirektor
2006 Otto Raith, 1. Bürgermeister
2007 Max Weichenrieder, MdL
2008 Thomas Gogl, IZ Regional
2009 Dr. Alfred Lehmann, Oberbürgermeister
2010 Heinrich Stiefel alias Opa Heinrich, Stiefel Digital Print
2011 Herbert Nerb, 1. Bürgermeister
2012 Achim Werner, MdL
2013 Gerhard Bonschab, Brauerei Herrnbräu
2014 UNICEF-Arbeitsgruppe Ingolstadt
2015 Martin Wolf, Landrat
2016 Reinhard Dirr, Sparkassendirektor
2017 Rudi Eiba, Gründungspräsident
2018 Dr. Christian Lösel, Oberbürgermeister
2019 Erich Irlstorfer, MdB

Anzeige



VOLKSWAGEN ZENTRUM INGOLSTADT
HOFMANN&WITTMANN
Ein Unternehmen der HWGruppe.

Audi Service · SEAT · ŠKODA · Nutzfahrzeuge

TOP-Service. TOP-Qualität
Hofmann & Wittmann – Pionier der Region

Seit über 50 Jahren steht Hofmann & Wittmann für exzellente Kompetenz rund um die Marke Volkswagen.
Das größte Volkswagen Zentrum der Region bietet eine große Auswahl an Neu-, Gebraucht- und Nutzfahrzeugen.
Vom Verbrenner, über Hybrid bis hin zu den neuesten Elektrofahrzeugen erhalten Sie eine erlesene Produktvielfalt.
Verpassen Sie Ihrer Mobilität einen neuen Charakter.

Ihr Team vom Autohaus Hofmann & Wittmann

Freundlich, verlässlich, führend.

Autohaus Hofmann & Wittmann GmbH
Manchinger Str. 80
85053 Ingolstadt
Tel.: 0841 - 964001
Fax: 0841 - 9640119

E-Mail: info.vw@hwgruppe.de
Web: www.hwgruppe.de



Den schönsten Fasching feiert man hier.
Die Unterstützung dafür liefern wir.

Als regionaler Energieversorger haben wir ein Herz für unsere Heimat. Darum engagieren wir uns für alles, was den Ingolstädtern wichtig ist. Im Fasching genauso wie zu Hause bei der zuverlässigen Versorgung mit Strom, Erdgas und Fernwärme. Für eine Region voller Energie: SWI.

www.sw-i.de

STADTWERKE INGOLSTADT
Besser ganz nah!

Gemeindeüberfall



Foto: © M. Schmidtner, Manschuko Marketing

Wieder einmal fand eine unerlaubte Gemeinderat-Sitzung während der Amtszeit unserer Hoheiten statt. Robin I. und Carolina I. stürmten samt Garde und Polizist (Bernd Winkelbeiner) den Sitzungssaal. Die Tagesordnungspunkte wurden von Manschuko festgelegt und abgestimmt.



Sorry, wir können

Gemeindeüberfall



Fotos: © M. Schmidtner, Manschuko Marketing



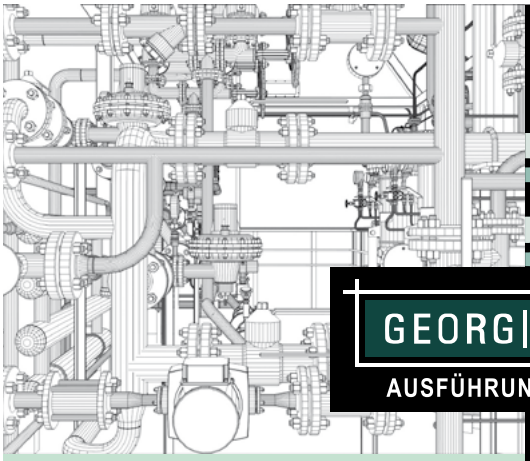

GEORG | BERGSTEINER

AUSFÜHRUNG | PLANUNG | SERVICE

Heizung
Lüftung
Klima
Sanitär
Solar
Wärmepumpen
regenerative Energiesysteme
Baderneuerung
Kesselaustausch

Notrufnummer:
0 84 59-32 97 0

Manchinger Str. 32
85077 Manching-
Oberstimm
Tel 0 84 59-32 97 0
Fax 0 84 59-77 77
info@bergsteiner.org
www.bergsteiner.org

Der Start in die Energietechnik
von morgen beginnt bereits heute!

Seit 1726 urkundlich als Schmiede erwähnt, sind wir technisch am Puls der Zeit.

Gaststätte-Pension „Zum Fuchsbau“



Familie Blattner
Feilenmoos 1 • 85077 Manching
Tel. 0 84 59 / 32 95-0
Fax 0 84 59 / 32 95-32

www.fuchsbau-manching.de

Gutbürgerliche Küche • Bayerische Brotzeiten • Kaffee und Kuchen
Gemütlicher Biergarten • Busreisegruppen sind herzlich willkommen

eva's haarstudio

Donaufeldstr. 22 • 85077 Manching
Telefon 0 84 59 - 63 72

Kinderbälle 2019 - Manchinger Hof







Fotos: © M. Schmidtner, Manschuko Marketing

Groß und Klein hatten viel Spaß bei den Manschuko-Kinderbällen. Musiker, Garde und Jugendtanzgruppen sorgten für eine tolle Stimmung.





Weiberfasching 2019 - Manchinger Hof








Tanzalarm – die Weiber sind los. Auch die Männer hatten ihren Spaß beim Manschuko-Weiberfasching. DJ Düse, Manschlucktso, die Homopopos und die Manschuko Dreamboys füllten den Abend und sorgten für Stimmung.




Fotos: © A. Konn, Manschuko Marketing

Broschüren | Logos | Flyer | Plakate | Geschäftspapiere | Webdesign
Präsentationen | Bildbeabeitung | Bestickung | Druck

Karin Hoppe
grafikdesign



Karin Hoppe grafikdesign | Siedlungsring 51 | 85077 Manching
Tel.: 08459 330371 | info@hoppe-grafik.de | www.hoppe-grafik.de

Obst & Gemüse
MARKT MANCHING

Jenna Huber Inhaberin
Schlosserstraße 1
(zwischen Metzgerei Pöllinger und Backhaus Hackner)
85077 Manching
NEU
Lieferung möglich
Tel.: 08459 / 93 92 580
eMail: info@obst-gemuese-manching.de
www.obst-gemuese-manching.de
Öffnungszeiten:
Mo. - Fr.: 8.00 Uhr - 18.00 Uhr
Sa.: 7.30 Uhr - 13.00 Uhr

Ihr MODEPARTNER

In Mode: „up to date"
jetzt neu:
Italienische Mode und mehr!
Ihr modepartner
hesson moden
„bringt immer etwas Besonderes"
Ingolstädter Straße 1
85077 Manching
Telefon (0 84 59) 84 48

Interner Manschuko-Ball

Passend zum Motto „Filmmusik“ starteten wir den „internen Faschingsball“, bei dem die Auftrittskostüme gegen tolle Kostüme von Figuren aus Kinofilmen getauscht wurden. Es war ein lustiger Abend, an dem wir den Fasching mal auf andere Weise genießen konnten.







Fotos: © Manschuko Marketing

JAKOB KÖPF
SCHREINEREI

85077 Manching | Ingolstädter Str. 13

Telefon: 0 84 59 / 9 18
E-mail: schreinerei-koepf@t-online.de
www.schreinerei-koepf.de



dolce caffè 1983 Venezia

selbstgemachtes Eis
Kaffeespezialitäten
Speisen und Getränke

Moira & Arek
mit Team

Ingolstädter Str. 4, 85077 Manching, Tel. 08459/72 40



Jugendtanzgruppen unterwegs



Die Mädchen der Manschuko Jugendtanzgruppen erleben viele tolle Auftritte und sind mit jeder Menge Spaß bei der Sache. Hier ein kleiner Einblick.













Fotos: © Manschuko Marketing

Rudolf Schabmüller
GmbH & Co. KG
Seit 1924
Reparatur, Fertigung und Verkauf elektrischer Maschinen

Elektromaschinen und Pumpen sind *UNSERE* Sache!

Wir bilden aus, wir suchen DICH!

DU bist interessiert an Technik, DU willst einen Beruf in dem du selbständig arbeiten kannst, DU willst einen Beruf der Zukunft erlernen.

Dann BEWIRB dich bei uns, denn wir bilden wieder junge Leute als

Elektroniker/in für Maschinen- und Antriebstechnik aus (Schnupperlehre möglich).

Ausbildungsstart ist im September 2020.

Wir freuen uns auf DICH !!





Bunsenstraße 21 · 85053 Ingolstadt · Tel.: 0841/96 41 00 · info@rudolf-schabmueller.de
www.rudolf-schabmueller.de



Garde unterwegs



Seit vielen Jahren werden hier die großen Manschuko-Bälle in Wort und Bild zusammengefasst.
Dieses Mal nehmen wir die Leser mit auf unsere Reise durch die Region und lassen sie ein paar Blicke hinter die Kulissen werfen, mit Bildern, die sonst so nicht zu sehen sind.

Ganz egal, ob die Anreise zum Auftritt mit dem Bus oder auch mal mit dem Traktor erfolgt – der Spaß kommt bei Manschuko nie zu kurz.







Fotos: © E. Reisinger, A. Konn, Manschuko Marketing, the picture








An Fasching
verkleiden
wir Marmelade
mit Hefeteig.
Weil Geschmack
keine Kompromisse kennt.
BACKHAUS
Hackner


www.fahrschule-bachinger.de
Ihr Erfolg ist unser Ziel!
Fahrschule
BACHINGER
85077 M.-Oberstimm
Am Eichelbaum 14
85077 Manching
Ingolstädter Str. 27
Tel. 0171 / 37 27 441







Faschingsumzug 2019



Fotos: © M. Schmidtner, A. Kohn, Manschuko Marketing

Auf dem Faschingswagen, auf der Straße oder an der Pinguinbar: überall herrschte eine tolle Stimmung. Nicht nur das Gardeprogramm war bekannten Filmhits gewidmet, auch der Gardewagen wurde zum intergalaktischen Fahrzeug mit außerirdisch toller Besatzung.








foto
reiche
www.fotostudio-reiche.de
65
Jahre


ROHM
Tabakwaren • Schulbedarf • Lotto • Zeitschriften • Geschenkartikel
Inhaberin Karin Rohm
Ingolstädter Straße 24 • 85077 Manching
Telefon 08459-6271 • Fax 08459-323525


Wein u. Spirituosen-Geschenkkörbe
Edeltraud Musacchio
Manchinger Str. 60
85077 Manching - Oberstimm
Telefax Nr. 08459-6886
Handy Nr. 017661013700
Mail : edemusa@yahoo.de


HERRNBRÄU
Gasthaus Mittl
Gasthaus – Festzeltbetrieb
Partyservice – Hausmetzgerei
Canisiusstraße 9
85053 Ingolstadt/Ringsee
Telefon 0841/65222
Montag und Dienstag Ruhetag

Die Manschuko Mannschaft der Faschingssaison 2018/2019



Foto: © M. Schmidtner

Kehraus 2019 - Faschinger Franzl verbrennen



Fotos: © M. Schmidtner, A. Korn



Garde, Prinzenpaar, Präsidium und Komitee begleiten den Franzl auf seiner letzten Runde durch Manchings Gaststätten. Sein Ende findet der Franzl dann an der Paarbrücke, wo er wieder traditionell ein Raub der Flammen wird.

„In Manching an der Paar,
der Fasching geht zu End',
hier steht die Trauerschar,
die ihren Freund verbrennt…"



Kehraus 2019 - Faschinger Franzl verbrennen







Eine tolle Stimmung zauberte die Band „lifetime“ zum Abschluss des Faschings im Manchinger Hof, bevor viele Tränen vergossen wurden, weil der Fasching nun wirklich zu Ende war.

HÖFLICH
APOTHEKE
AM KREISEL
Grasweg 9, 85077 Manching
Tel.: 08459/333240
info@hoeflich-apotheke.de

Wir haben durchgehend für Sie geöffnet!

Mo - Fr 8:00 - 18:30 Uhr
Sa 9:00 - 12:30 Uhr



Sie können Ihre Medikamente und Wunschprodukte gerne mit unserer kostenlosen „Alphega Apotheken“ – App vorbestellen!

Besuchen Sie uns auch auf Facebook! facebook.com/hoeflichapotheke

haut couture
Kosmetik- & Wellnessoase

Egal, ob Sie einen Kurzurlaub für Ihre Haut wünschen, Hilfe bei Hautproblemen benötigen oder einfach die Zeichen der Zeit lindern möchten – bei uns sind Sie in den richtigen Händen!



KOSMETIK- UND WELLNESSOASE
in der Höflich-Apotheke am Kreisel

Grasweg 9, 85077 Manching
Telefon: 08459/ 33324-0





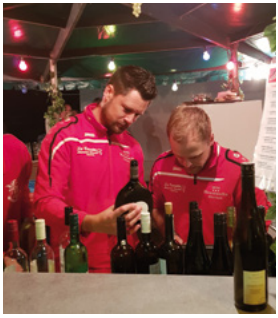





Die Stimmung beim Weinfest war ausgelassen: egal ob am Samstag bei guter Partymusik oder am Sonntag beim Sautrogrennen, bei Kindern die sich die Zeit mit Schminken und auf der Hüpfburg vertrieben wie bei den Erwachsenen, die sich einen guten Tropfen schmecken ließen.









Fotos: © M. Schmidtner, W. Kamperl, kumm, K. Hoppe, Manschuko Marketing

Ristorante Pizzeria Calabria

Mittwoch Pizzatime
Jede Pizza 4,50 €

Donnerstag Nudeltime
Jedes Nudelgericht 5,00 €

Außer Feiertags



Öffnungszeiten:

DI – FR 11:00 – 14:00 Uhr
17:00 – 23:00 Uhr

SA 17:00 – 23:00 Uhr

SO 11:00 – 14:00 Uhr
17:00 – 23:00 Uhr

Montag Ruhetag

Wir arrangieren gern Ihre Familienfeier wie Kommunion, Geburtstag oder auch Geschäftsessen.

Geisenfelder Straße 14
85077 Manching
Tel. 0 84 59/3 33 17 55
Fax 0 84 59/3 33 17 56



Ausflug der Jugendtanzgruppen







Fotos: © Manschuko Marketing

Nach dem Fasching machten die Jugendtanzgruppen einen gemeinsamen Ausflug zum Wildtierpark in Poing.

Den anschliessenden Kinobesuch in Freising hatte Hausordensträger Erich Irlstorfer den Mädchen in der „Nacht der Garden“ versprochen.



LIEBLINGSBLUME
BLUMEN & GESCHENKE

Öffnungszeiten:
Mo u. Mi - Fr: 8:30 - 12:30 Uhr und 13:30 - 18:00 Uhr
Di: 8:30 - 12:30 Uhr • Sa: 8.30 - 13:00 Uhr
Dienstag Nachmittag geschlossen

Tel: 08459 - 1599

Inh.: Conny Lechermeier · Ingolstädter Str. 13 · 85077 Manching
info@lieblingsblume.com

Schnittblumen • Topfpflanzen • Trauerkränze und Gestecke
Hochzeiten / Events • Raumbegrünungen • Lieferservice

www.lieblingsblume.com



Liebe Stammkunden,

ab 2020 gibt es jeden
Dienstagvormittag
10 % Stammkunden-Rabatt
auf Schnittblumen
(nähere Infos im Geschäft)



Wir suchen ab sofort:

1 x Florist (m/w/d) in Vollzeit/Teilzeit/450 €-Basis

Morgendlicher Kaffee ade, der frische Geruch von Blumen und Gräsern gibt Dir den gewünschten Kick? Du lebst und liebst die Floristik, bringst eine selbständige Arbeitsweise mit und hast Lust aktiv mitzuwirken? Das Ganze für eine sehr attraktive Bezahlung? Dann freue ich mich auf Deine Bewerbung.

Bewerbungen an info@lieblingsblume.com



Aktivitäten außerhalb des Faschings 2019



Auch nach dem Fasching engagieren wir uns auf vielfältige Art und Weise: Beim Ramadama helfen wir mit, bei Veranstaltungen anderer Manchinger Vereine genießen wir die tolle Atmosphäre und der traditionelle Barthelmarkt-Einzug ist für alle ein Highlight.

Beim „Tag der offenen Tür" in Manching sorgen wir für das leibliche Wohl oder genießen auch selbst die kulinarischen Köstlichkeiten, wie hier beim gemeinsamen Ritteressen.







Fotos: © Manschuko Marketing

Raumausstattung
Fussbodentechnik

Kraus

Raumausstatter
Handwerk

Ingolstädter Str. 24
85077 Manching

Tel. 08459 - 8377
Fax 08459 - 323422

- BODENBELÄGE
- BODENBESCHICHTUNG
- PARKETTRENOVIERUNG
- POLSTERWERKSTATT
- SONNENSCHUTZ

www.raumausstatter-kraus.de

MONTAGEN
SÜßMEIER

Ihr zuverlässiger Partner in Sachen Montagearbeiten

- Parkett und Laminat Verlegung
- Möbelmontage aller Art
- Küchenmontage
- Fenster- & Türmontagen
- Rolladenreparatur und Montage
- Insektenschutz an Fenster und Türen
- Reparaturen und Instandsetzungen in den genannten Bereichen u.v.m.

Mobil: 0179-8755449 | Mail: montagen-suessmeier@web.de

3 STRAHLENDE GEWINNER

bei der Verlosung am 10.11.2018:



Foto © M. Schmidtner

Preise:

Eintrittskarten für den Gemeindeball
Eintrittskarten für die Nacht der Garden
1 Essen im Manchinger Hof,

gesponsert von Manschuko und dem Manchinger Hof, Markus Kienlein.

HOTEL
MANCHINGER HOF
RESTAURANT







Ob aus geschäftlichem oder privatem Anlass,
im großen oder im kleinen Stil, in unserem
Restaurant oder im Saal mit separater Bar
können Feste und Feierlichkeiten für bis zu
200 Personen abgehalten werden.
Das Restaurant bietet Ihnen
eine gutbürgerliche Küche.
Für Geschäftsessen, Familienfeiern
oder andere Anlässe:
hier finden Sie das passende Ambiente!

Hotel Manchinger Hof
Inhaber: Markus Kienlein
Geisenfelder Straße 15
D-85077 Manching
Tel.: +49 (0)8459 86-0
Fax: +49 (0)8459 86-86
info@manchinger-hof.de
www.manchinger-hof.de

www.manchinger-hof.de

Hans Plötz
Schreinermeister
Möbel – Türen – Innenausbau
Biologische Oberflächen
Dienstleistungen und
Massanfertigungen



Am Reiterkastell 14
85077 Manching
Werkstatt 08459 30084



Ihr Fachbetrieb für modernes Heizen

Köpf
HEIZUNGSBAU
INSTALLATION
SOLAR-ANLAGEN
GMBH

Schäfflerstr. 12 · 85077 Manching
Tel. (0 84 59) 61 66 · Fax 15 82

· Pelletsanlage
· Solaranlage
· Photovoltaik-Anlagen
· Wärmepumpenanlagen
· Komplette Haustechnik für das Niedrigenergie- u. Passivhaus
· Kontrollierte Wohnraumlüftung
· Öl- und Gasbrennwertanlagen
· Komplette Badsanierung
· Klima - Anlagen



Abschied vom Prinzenpaar 2018/2019

Liebe Faschingsfreunde,

die Zeit vergeht wie im Flug und doch fühlt es sich an als wäre es erst gestern gewesen, dass wir als das neue Prinzenpaar für die Saison 2018 / 2019 vorgestellt wurden.
Seitdem ist viel passiert, doch schon beginnt wieder eine neue Faschingssaison. Es war uns eine Ehre, dass wir Manschuko und den Markt in der letzten Saison als Prinzenpaar in Manching und in der Umgebung vertreten durften.

Hinter uns liegt eine tolle Faschingssaison 2019 und eine sehr ereignisreiche Zeit als Prinz und Prinzessin, viele Erinnerungen werden bleiben, Auftritte und Menschen die wir nie vergessen werden und Momente an die wir uns sicherlich bis an unser Lebensende erinnern werden. Bereits bei unserem ersten Auftritt haben Sie, liebes Publikum, unsere harte Arbeit und die komplette Trainingszeit mit Ihrem Applaus belohnt. Diese Begeisterung hat uns durch den ganzen Fasching getragen und uns angespornt immer unser Bestes zu geben.

Wir wollen auch noch einmal alle Unterstützer im Hintergrund, ohne die ein solcher Fasching nicht möglich gewesen wäre, erwähnen. Danke an unsere Eltern, unsere Freunde, unsere Trainer Vroni & Thorsten, unsere Schneiderin Anna und alle die, die vor und während dem Fasching immer hinter uns gestanden haben.

Wir wünschen dem neuen Prinzenpaar eine tolle Faschingssaison, mit genauso vielen unvergesslichen Momenten und bleibenden Eindrücken, wie wir sie als die Hoheiten der Faschingsgesellschaft Manschuko erleben durften.

Vielen Dank für diese einmalige, unvergessliche Zeit!

Prinz Robin I. und *Prinzessin Carolina* I. von Manschuko

In White Braut- & Abendmode

Alles für Ihren Traumtag



Adresse: Münchener Straße 55
85051 Ingolstadt
Tel: 0841 12 84 23 97
Handy: 01522 3684 107

E-Mail : inwhite.ingolstadt@gmail.com
inwhite_brautmode
In White

FreiRaum
Garten- u. Landschaftsbau
Meisterbetrieb

Xaver Layer
0177 - 794 69 84
Stephan Högen
0176 - 217 314 41

Högen & Layer GbR
Niederfelderstr. 56
85077 Manching

- **Garten Neu- und Umgestaltung**
- **Mauer, Platz und Wegebau**
- **Gehölzschnitt und Grünanlagenpflege**

info@gala-bau-freiraum.de • www.gala-bau-freiraum.de

Mansschuko-Hochzeiten & –Geburten





Fabiana und Bernd Bannach
14. September 2019



Helena Sarah Nerb
9. Oktober 2019



Jonas Graf
29. November 2019

Fotos: © privat

MANSCHUKO, HELAU!

Wir haben das richtige Kostüm für Ihre Füße

SHOES & MORE
UWE LINN GMBH
Mauthstr. 10 85049 Ingolstadt
am Viktualienmarkt
Tel.: 0841 / 3795839

dein Schuhladen.de
www.deinSchuhladen.de

Haustechnik
Mayer GmbH&Co.KG
Heizung + Sanitär
Ingolstädter Straße 21 · 85077 Manching
Tel 08459/330134 · Fax 08459/330136
mayer-helmut@t-online.de

Getränkemarkt
Brigitte Blattner
Fischergasse 11 • 85077 Manching
Tel.: 0 84 59 / 18 09
Mobil: 01 73 / 33 89 22 41



ELEKTROINSTALLATION | BELEUCHTUNGEN | ANTENNENANLAGEN

www.tural-elektrik.de

TURAL ELEKTRIK

Tural Elektrik | Geisenfelder Str. 3 | 85077 Manching
Telefon: 08459 7086 | Mobil: 0176 84711527 | Email: info@tural-elektrik.de

AKKU-POINT
Reparatur • Service • Verkauf

Neue Kraft für alte Akkus
Akkureparatur • Ersatzakkus • Batterien

ELEKTROGERÄTE | KUNDENDIENST | NETZWERKE | AKKUS

Metzgerei Hans Huber

Bergstr. 1
Tel.: 0 84 59/62 28
E-Mail: metzgerhuber@t-online.de
Internet: www.die-metzgerei-huber.de

HUBER Metzgerei

85077 Manching
Fax: 0 84 59/23 49

Kelten-Bratwurst

Fleisch- und Wurstwaren aus eigener Schlachtung
Vertrauen Sie Ihrem Fleischer-Fachgeschäft!

MAXIMEDIEN.COM
MODERATION, REDAKTION, MEDIENARBEIT, MESSE UND EVENT
hallertaupunktmedia
audio.video.foto.web.360grad
hallertau.pictures
by Max Foerster

Mit einem interaktiven 360°-Rundgang verbessern Sie die Sichtbarkeit Ihres Unternehmens im Internet und erzielen mehr Zugriffe auf Ihre Website. Auch für den Google-Brancheneintrag. Info unter office@hallertau.media

Allen Manschukanern
und ihren Fans
eine tolle Saison!

Dem Prinzenpaar
Prinz Sebastian I. und Prinzessin Alexandra II.
von Manschuko sowie der kompletten
Garde eine unvergessliche Zeit!

BINNER ELEKTRIK

Mit SICHERHEIT

der RICHTIGE!

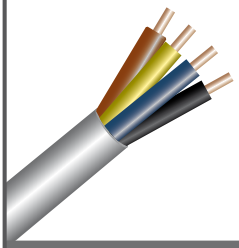

Binner Elektrik GmbH

Reiterweg 17 1/3
85077 Manching
Telefon: 08459 323909
Telefax: 08459 323910
E-Mail: info@binner-elektrik.de
www.binner-elektrik.de

Elektroinstallation • Heizsysteme • Beleuchtungen • Antennenanlagen • Elektrogeräte • Netzwerke • Photovoltaik

Führerschein? Kein Problem! Schau einfach rein bei...



MIKE'S FAHRSCHULE

Inhaber:
Martin Gary

Ringstraße 12
85077 Manching
Tel./Fax: 08459-1579

Im Chai 5
85119 Ernsgaden
Tel.: 08452-734888

Mobil: 0171-4401317

Aufbaukurse
EU-Berufskraftfahrer Aus-Weiterbildung
Behindertenausbildung

www.mikes-fs.de

Veranstaltungs-Termine 2020



JANUAR 2020

Samstag 11 Januar	Ball der Marktgemeinde Manching Manchinger Hof
Freitag 17 Januar	Nacht der Garden Stadttheater Ingolstadt

FEBRUAR 2020

Sonntag 2 Februar	Manschuko Kinderball Manchinger Hof
Sonntag 9 Februar	Manschuko Kinderball Manchinger Hof
Sonntag 16 Februar	Manschuko Kinderball Manchinger Hof
Donnerstag 20 Februar	Manschuko Weiberfasching Manchinger Hof - tolle Darbietungen

FEBRUAR 2020

Sonntag 23 Februar	Faschingsumzug aller Manchinger Vereine
Dienstag 25 Februar	Nach Einbruch der Dunkelheit: Verbrennen des "Faschinger Franzl" über der Paar Anschl.: Kehrausball Manchinger Hof

JULI 2020

Samstag 18 Juli	Manschuko Weinfest Rathausplatz Manching
Sonntag 19 Juli	Manschuko Weinfest mit Sautrogrennen Start ca. 14 Uhr auf der Paar

NOVEMBER 2020

Samstag 7 November	"Auf geht's" bei Manschuko Manchinger Hof



EINEDER GOLSTADT

Kranarbeiten | Schwertransporte | Abschleppdienst
Werkstatt | Reifen

Autodienst Eineder GmbH
Robert-Bosch-Straße 10
85053 Ingolstadt
www.ad-eineder.de

Kranarbeiten - 0841 886581 - 30
dispo@ad-eineder.de
Werkstatt/Reifen - 0841 886581 - 0
reifen@ad-eineder.de



MÜLLER

Kompetenz seit 1981
9 Meister in Manching

Ingolstädter Str. 30 ☎08459 2324



MANSCHUKO

PRÄSIDIUM

2. Präsident | 1. Präsident | 3. Präsident



Norbert APPEL | Roland SPIES | Franz GMELCH

1. Schriftführerin | 2. Schriftführerin



Rebecca SPIESS | Kimberly GRABRUCKER

1. Kassier | Schatzmeisterin | 2. Kassier



Markus FROSCHMEIER | Katrin GRUBMANN | Roland NERB

Hofmarschall



Franz GMELCH



Fotos: © Erinnerungsatelier, A. Konn, W. Kampert

Arbeitskreis Garde

Leitung: Romana Schumann
Mitglieder: Robin Berger, Silke Leistritz, Julia Winkelbeiner

Arbeitskreis Jugend

Leitung: Vanessa Zillner
Mitglieder: Regina Appel, Anna Maria Braun, Carina Hirth, Rebecca Spiess, Julia Winkelbeiner, Theresa Zauner

Arbeitskreis Marketing

Leitung: Kimberly Grabrucker
Mitglieder: Regina Appel, Sandra Sengl, Vanessa Zillner, Rebecca Spiess

MANSCHUKO

KOMITEE


Raphael AHRENS


Robin BERGER


Anna Maria BRAUN


Bastian BUCHBERGER


Silke LEISTRITZ


Thomas NEUMAYR


Kerstin SCHMALZL-GREIS


Romana SCHUMANN


Julia WINKELBEINER


Martin WITTMANN


Theresa ZAUNER


Adrian ZIERINGER


Vanessa ZILLNER

Fotos: © Erinnerungsatelier. W. Kampert

Arbeitskreis Event

Leitung: Franz Gmelch • Mitglieder: Bastian Buchberger, Markus Froschmeier, Silke Leistritz, Roland Nerb, Walter Neubauer, Thomas Neumayr, Kerstin Schmalzl-Greis, Romana Schumann, Bernd Winkelbeiner, Vanessa Zillner

Arbeitskreis Technik und Inventar

Leitung: Roland Nerb
Mitglieder: Raphael Ahrens, Bastian Buchberger, Silke Leistritz, Tobias Leistritz, Thomas Neumayr, Martin Wittmann, Adrian Zieringer, Andreas Zillner



Josef Dichtl

Maler- und
KFZ-Lackierfachbetrieb

Paket 1: Innenpflege

- komplettes Fahrzeug aussaugen inkl. Kofferraum
- Scheibenreinigung
- Kunststoffpflege und Gummipflege

Zubuchbare Zusatzoptionen: (kostenpflichtig)

- Polsterreinigung
- Teppichreinigung
- Tierhaarentfernung
- Kunststoffintensivreinigung & Kunststoffversiegelung
- Lederpflegereinigung & Versieglung
- Himmelreinigung
- Ozonbehandlung (Geruchsneutralisierung)

Paket 2: Aussenpflege

- Aussenwäsche von Hand
- Felgenreinigung
- Insektenentfernung
- Scheibenreinigung
- Türfalze reinigen

Zubuchbare Zusatzoptionen: (kostenpflichtig)

- Motorwäsche & Konservierung#
- Baumharzentfernung
- Teerentfernung
- Felgen Versiegelung
- Cabrioverdeckreinigung + Imprägnierung
- Aufkleberentfernung
- Lackversiegelung mit Hartwachs
- Lackversiegelung mit Carnaubawachs
- Nanoversiegelung

Preise Paket 1 oder Paket 2:

Fahrzeuggröße M: ab 39,- EUR
Audi A1, Mini Cooper, Audi A2 mit normalem Verschmutzungsgrad

Fahrzeuggröße L: ab 59,- EUR
Audi A3, Audi A4, Audi A5, BMW 3er mit normalem Verschmutzungsgrad

Fahrzeuggröße XL: ab 79,- EUR
Audi A6 und größer, SUV, alle S, RS, M, AMG Modelle mit normalem Verschmutzungsgrad

* Gutschein einmalig pro Kunde gültig, keine Barauszahlung.

Mit diesem Heft 10 EUR* weniger bezahlen.

www.autopflege-dichtl.de

Eichelgarten 10 - 85126 Münchsmünster - Tel. (08402)938299



Rudi
EIBA

Ehrenpräsident
Präsident
1967 - 1980



Hans
PLANK

Ehrenrats-
vorsitzender a.D.
Präsident
1980 - 1990



Thomas
LEISTRITZ

Ehrenrats-
vorsitzender
Präsident
2002 - 2016



Gerhard
RINDLBACHER

Präsident
1990 - 1996



Herbert
NERB

Hofmarschall
1987 - 1996
Präsident
1996 - 2002

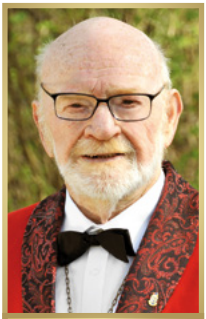

Werner
MANNEL

Hofmarschall
1970 - 1974



Bernd
WINKELBEINER

Hofmarschall
1997 - 2004

MANSCHUKO
MANSCHUKO
Faschingsgesellschaft
MANSCHUKO
Manching e.V.
Ehrenrat
MANSCHUKO
MANSCHUKO



Max
SCHMIDTNER

Chronikführer



Hermann
BANNACH

Faschingsprinz
1976

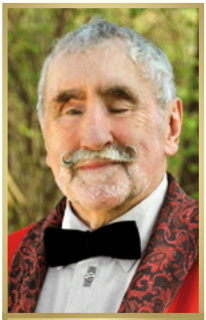

Edmund
ZÄUNER

Humorist

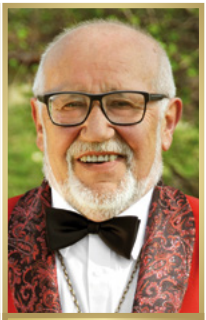

Gerd
FIEDLER

Kartenvorverkauf



Günter
BAUER

Busfahrer



Walter
NEUBAUER

Fotos: © Erinnerungsatelier

KLEPMEIR
DIE WELT DER AUTOMOBILE

Jeep FIAT PROFESSIONAL LANCIA Service CHRYSLER Service DODGE RAM

Autohaus Klepmeir GmbH & CO KG

Obere Hauptstraße 8 · 85084 Winden am Aign
Telefon 0 84 53/34 85-0 · Telefax: 0 84 53/34 85-34
Internet: info@klepmeir.de · Email: www.klepmeir.de

KOMPETENZ IN METALL

- Fenster, Türen, Tore
- Überdachungen
- Edelstahlverarbeitung
- Stahlbau

und vieles mehr …

LUDWIG
SCHLOSSEREI · METALLBAU

LUDWIG GmbH & Co. KG
Gutenbergstraße 19
85080 Gaimersheim
Fon 08458 5973
Fax 08458 30512

WWW.FACHANWALT-MANCHING.DE

THILO BALS
Anwaltskanzlei

Donaufeldstraße 5
85077 Manching
Tel.: 0 84 59 | 33 38 47



THILO BALS
anwaltskanzlei



Thilo Bals

Rechtsanwalt
Fachanwalt für Familienrecht | Fachanwalt für Arbeitsrecht

Ich berate Sie kompetent und umfassend
in allen Rechtsgebieten des täglichen Lebens.

Hierzu gehört insbesondere das

- Strafrecht
- Verkehrsrecht
- Zivilrecht
- Mietrecht



Du möchtest die Leute mit Deinem Können wegpusten?
Schere, Föhn & Co sind Deine Lieblingswerkzeuge?

Dann bist Du bei uns genau Richtig!
Wir suchen ab sofort Friseur/in (m/w/d) in Teil- und Vollzeit

Wir bieten Dir:

- leistungsgerechte Vergütung
- regelmäßige, bezahlte berufliche Fort- und Weiterbildung • vielseitiges Aufgabenbereich in einem TOP-motivierten Team
- … wertschätzende und familiäre Atmosphäre uvm.

Neugierig?

Dann sende uns Deine Bewerbung an classic.manching@loveyourhair.de
& werde ein wichtiger Teil unseres Lifestyle-Friseur-Teams!

Ingolstädter Str. 8
85077 Manching
Tel: 08459 | 3333491

love your hair classic

Di | Mi: 8-18 Uhr
Do | Fr: 8-20 Uhr
Sa: 8-14 Uhr

www.loveyourhair.de

JETZT ONLINE-TERMINVEREINBARUNG

Filiale Eichstätt: Am Anger 16 | 85072 Eichstätt | 08421/ 6899909
Mo geschlossen, Di | Mi: 9-18 Uhr, Do | Fr: 9-19 Uhr | Sa: 8-13 Uhr





Viel Applaus ernteten die Manschuko Jugendtanzgruppen mit ihren Darbietungen zu dem Motto „Musik rund um die Welt".

Auf geht's wieder bei Manschuko am 9.11.2019 im Manchinger Hof




Die Zeit bis zur Vorstellung des neuen Prinzenpaares verging wie im Flug – Hofmarschall Franz Gmelch ließ sich ein sprachgesteuertes Mobiltelefon in der „Hofmarschall-Edition" liefern und orderte dabei so einige lustige Dinge…




Auch das neue Prinzenpaar wurde über dieses Medium bestellt. Die Fehllieferung kam natürlich prompt. Aber beim zweiten Versuch klappte es – Prinz Sebastian I. und Prinzessin Alexandra II.




Fotos: © W. Kampert

Ein Dank ging auch an nochmal an das letztjährige Prinzenpaar.

MANSCHUKO Gardepaare

ANJA VON MENGDEN & TOM FRIES
BERUF: Zahntechniker – **HOBBYS:** Motorrad fahren, Tanzen, Fitness • **BERUF:** Bankkauffrau – **HOBBYS:** Tanzen, Backen
3. JAHR GARDE – **6. JAHR GARDE**

CARINA HIRTH & THOMAS NEUMAYR
BERUF: Teilediensmitarbeiter – **HOBBYS:** Feuerwehr, Schnitzkopfen • **BERUF:** Erzieherin – **HOBBYS:** Zeichnen, Tanzen
7. JAHR GARDE – **5. JAHR GARDE**

FRANZISKA GRUBER & FABIAN PFLÜGLER
BERUF: Fachinformatiker für Systemintegration – **HOBBYS:** Fitness, Kochen • **BERUF:** Ausbildung zur Erzieherin **HOBBYS:** Tanzen, Backen
4. JAHR GARDE – **3. JAHR GARDE**

Fotos: © W. Kampert

CORINNA LOHWASSER & DANIEL NOACK

3. JAHR GARDE

BERUF: Systemarchitekt – **HOBBYS:** Musik, Tanzen, Feuerwehr

6. JAHR GARDE

BERUF: Friseurmeisterin – **HOBBY:** Tanzen

LINA HENNINGS & STEFAN DANGL

3. JAHR GARDE

BERUF: Zerspanungsmechaniker – **HOBBY:** Handball

5. JAHR GARDE

BERUF: Rezeptionistin – **HOBBYS:** Tanzen, Fitness

SANDRA ASTNER & JONAS MUNZ

3. JAHR GARDE

BERUF: Erzieher – **HOBBYS:** Fußball, Freunde treffen

4. JAHR GARDE

BERUF: Kaufmännische Angestellte – **HOBBY:** Tanzen, Netflix

Fotos: © W. Kampert



Die flinke Nadel
Maß- und Änderungs-schneiderei
Högen Hildegard
Tel.: 0 84 59 / 18 94 • Fax: 0 84 59 / 33 29 141
E-mail: FliNa60@web.de

Högen Hildegard
Nibelungenstr. 8
85077 Manching

Öffnungszeiten:
Di. - Do. 9.00 - 12.00
und 14.00 - 18.00
Freitag 9.00 - 12.30

Verschiedene Nähkurse auf Anfrage.

STOLL Manching
08459 /2872

HANDEL & VERLEIH
von:
- Gartengeräten
- Maschinen
- Werkzeugen

durch Gesund ganzheitliche Pharmazie

Wenn Ihr Körper mal aus der ***Reihe*** tanzt



Säure/Basen-Haushalt

Unser Körper steckt normalerweise Vieles weg. Was er allerdings schlecht verkraftet, ist z.B. eine dauerhafte Übersäuerung. Bringen Sie Ihren ***Säure-Basen-Haushalt*** wieder ins Gleichgewicht. Sehen Sie zu, dass aus der kleinen Unpässlichkeit nichts Ernsteres wird. Beugen Sie vor.

Lernen Sie die neue ***RegulationsPharmazie*** kennen. Sie hilft Ihnen, sich wohl zu fühlen und gesund zu bleiben. Sprechen Sie mit uns darüber.
Übrigens: Nur weil wir auf diesem Gebiet speziell geschult sind, dürfen wir Ihnen die neue RegulationsPharmazie anbieten.

Apotheke im Medi-Center
Apotheker Günther Jobst
Mitterstraße 18-20 · 85077 Manching
Tel. 08459/332628 · Fax 332614

MANSCHUKO

MANSCHUKO

Gardepaare

LISA KAFFKA & DAVID BECKER

1. JAHR GARDE – **HOBBYS:** Tanzen, Zeichnen – **BERUF:** Studentin

2. JAHR GARDE – **HOBBYS:** Feuerwehr, Bergsteigen, Tanzen • **BERUF:** Softwareingenieur

NICOLE NOWAK & ALEXANDER TIFFE

3. JAHR GARDE – **HOBBYS:** Freunde treffen, am Auto schrauben • **BERUF:** Fachkraft für Lagerlogistik

3. JAHR GARDE – **HOBBYS:** Tanzen, Fitness – **BERUF:** Zerspanungsmechaniker

VERENA PFLÜGLER & RAPHAEL SCHMID

1. JAHR GARDE – **HOBBYS:** Tanzen, Feuerwehr • **BERUF:** Automatisierungselektroniker

2. JAHR GARDE – **HOBBYS:** Tanzen, Fitness – **BERUF:** Steuerfachangestellte

Fotos: © W. Kampert



Fotos: © W. Kampert

ARAL
Alles Super.

BRENNSTOFFE
finkenzeller
GmbH & Co. KG

Aral Heizöle, Aral SuperDiesel
Dieseltankstelle, Schmierstoffe,
Holzpellets, Kohlen, Gas

Tel. 0 84 59 / 10 59

Ingolstädter Str. 33, 85077 Manching

Elektro
Schmid
GMBH

- Installation
- Blitzschutz
- Erdkabel- u. Leitungsbau
- Industrie-Wartung
- Regenerative Energie
- Vermietung von Baustrom-Versorgung u. Hubarbeitsbühne

Richard Schmid • Bergstraße 24 1/2 • 85077 Manching
Telefon: 0 84 59 / 62 26 • Telefax: 0 84 59 / 24 41
E-Mail: info@elektro-schmid.net • www.elektro-schmid.net


Prinz & Prinzessin 2019/2020
Foto: ©I. Forster


Sebastian Duttler
Wohnort: Karlskron
geb. 10.7.1997
Augen: blau
Größe: 185 cm
Beruf: Mechatroniker
Hobbies: Tanzen,
Motorrad fahren
Alexandra Steinmeier
Wohnort: Vohburg
geb. 5.1.1996
Augen: grün
Größe: 166 cm
Beruf: Modellbauerin
Hobbies: Tanzen,
Fußball





BRASILIEN

HITS RUND UM DIE WELT

BLAU

TITEL:
SAMBA DE JANEIRO - Bellini
BIG BAMBOO - Saragossa Band
DANZA KUDURO - Lucenzo & D. Omar

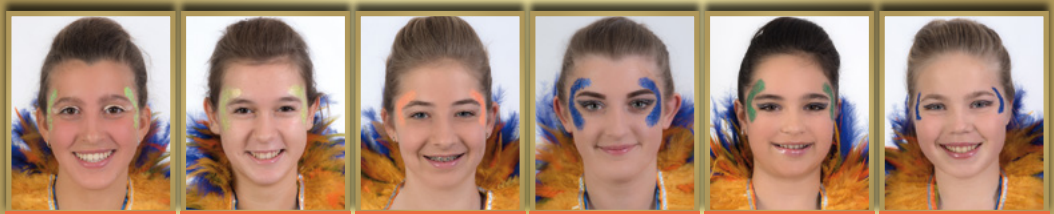

Amelie EBERL	Franziska FAHN	Veronika GLAS	Nadine HIRTH	Ramona KLINGSHIRN	Cornelia KÖPF

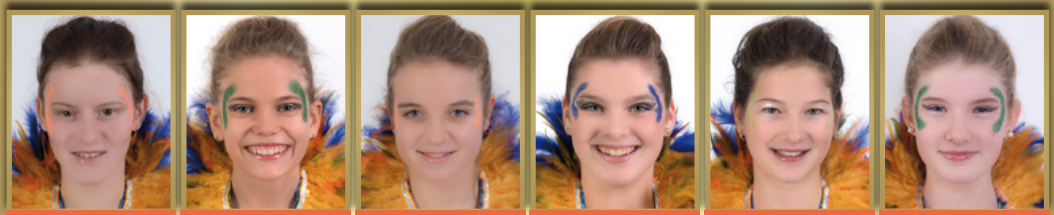

Selina LEPPMEIER	Emilie LUDWIG-FERREIRA	Mariella LUTZ	Emily ROTERMUND	Angelina SCHRÖTER	Lina WITTI



Fotos: © I. Forster



TITEL:
I WANT YOU BACK – Jackson Five
LE FREAK – Chic
NIGHT FEVER – Bee Gees

HITS RUND UM DIE WELT
GRÜN

AMERIKA

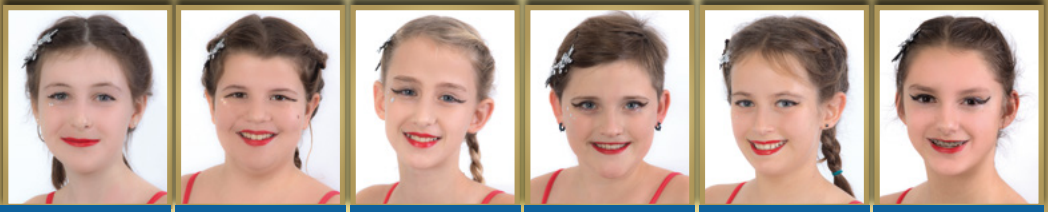

Annalena BLATTNER	Johanna BRAUNMILLER	Hanna BRUCKMÜLLER	Johanna ENGEL	Emma ERDENREICH	Carina FUCHS

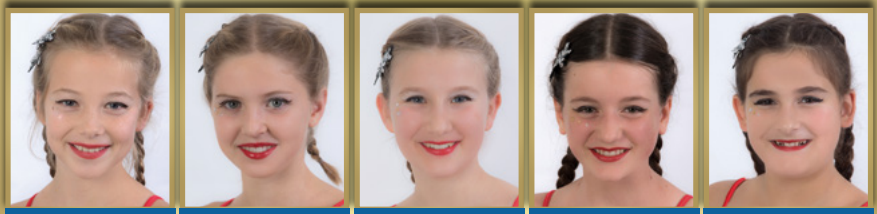

Katharina GLAS	Mia KRAMMER	Leandra LUTZ	Mia SCHMELZER	Marina SIMSON



Fotos: © I. Forster



Malermeisterbetrieb

Bruckmüller

Gerüstbau • Malerarbeiten
Anstrich • Tapezieren
Fassaden • Vollwärmeschutz

Schreinerstraße 6 • 85077 Manching
Tel.: 08459-30474 • Fax 08459-6014
Tel.: Werkstatt 08459-6244

Webdesign Manching

Webdesign · E-Commerce · SEO · Webhosting
Logodesign · Flyer · Visitenkarten · Werbung



gutes Webdesign macht glücklich!

Alexander Jungwirth · Am Keltenhafen 7 ½ · 85077 Manching
Tel: 0176 405 459 86 · info@webdesign-manching.de

www.webdesign-manching.de



YOGA freiraum

Yogakurse
Anfänger I Mittel I Fortgeschritten
Senioren & Faszienyoga
Yoga für Schwangere

mit dieser Anzeige:
1x Yoga in der Gruppe geschenkt!

So gelenkig wie die Gardemädels? So kraftvoll wie die Gardeburschen? Erlebe Yoga auf höchstem Niveau, zeitgemäß umgesetzt, in freundlichem Ambiente. Unser zertifiziertes Yogastudio mit eigener Akademie in Oberstimm bietet viele Kurse, die von Krankenkassen bezuschusst werden."

YOGA freiraum GbR I Manchinger Str. 19 I 85077 Manching / Oberstimm
Tel. 08459 99 50 66 I info@yoga-freiraum.com I www.yoga-freiraum.com





RUSSLAND

HITS RUND UM DIE WELT

ROT

TITEL:
DANCE OF THE SUGAR PLUM FAIRY – The Nutcracker and the Four Realms
TOI TOI TOI – Dimitri Dourakine
MOSKAU – Dschingis Khan



Evina BENNER	Julia ERLBECK	Julia HÖGEN	Theresa KÖLBL	Jasmin KOLLER	Vanessa MÜLLER
Magdalena OETTL	Elisa PAPE	Leonie ROSIN	Lena SCHMELZER	Alina WEISS	Lena ZIMMERMANN



Fotos: © I. Forster

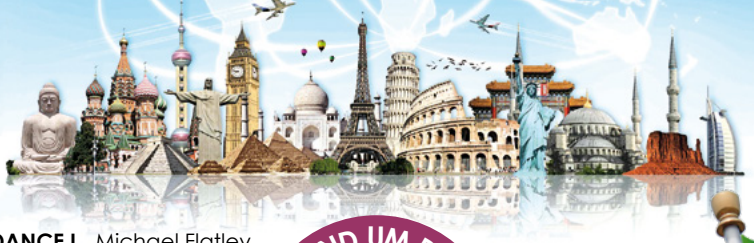

TITEL:
LORD OF THE DANCE I – Michael Flatley
NANCY MULLIGAN – Ed Sheeran
AN IRISH PARTY IN THIRD CLASS – Gaelic Storm

HITS RUND UM DIE WELT

LILA

IRLAND



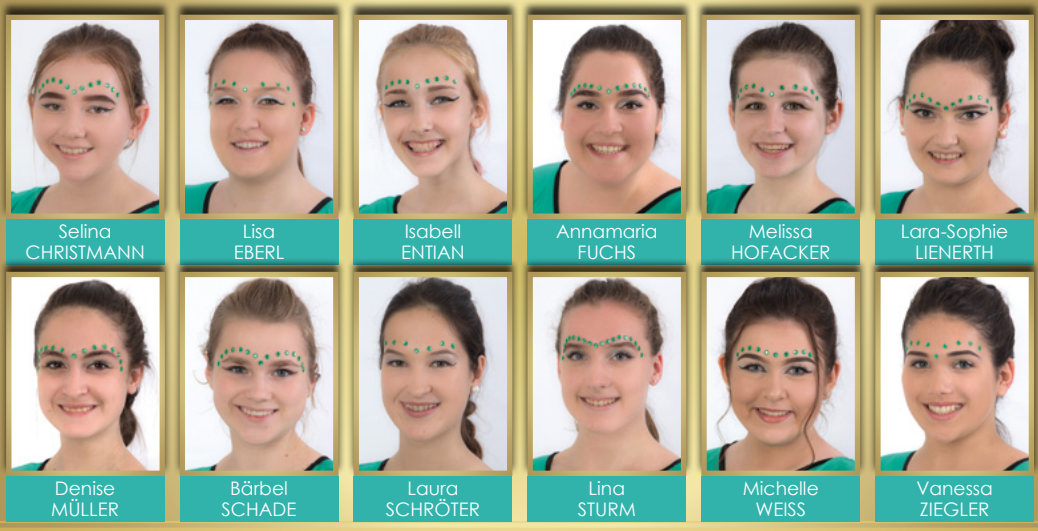

Selina CHRISTMANN | Lisa EBERL | Isabell ENTIAN | Annamaria FUCHS | Melissa HOFACKER | Lara-Sophie LIENERTH

Denise MÜLLER | Bärbel SCHADE | Laura SCHRÖTER | Lina STURM | Michelle WEISS | Vanessa ZIEGLER



Fotos: © I. Forster



Rathaus-Apotheke

Hannelore Linebach

Geisenfelder Str. 2 Tel. 08459/2680

85077 Manching

gegenüber Kirche und Rathaus

mcs computer

Ihr Systemhaus in Ingolstadt

MCS-Computer e.K.
Hennenbühlstraße 10
85051 Ingolstadt
Tel.: +49 841 9712750
Fax: +49 841 9712751
www.mcs-computer.net



ISO 9001
EINGETRAGENE FIRMA



Friseur

Marion Sollfrank

Manchinger Str. 80

85077 Oberstimm

Tel.: 08459 / 6180

Öffnungszeiten:
Mi – Fr.: 8.00 – 18.00 Uhr; Sa. 8.00 – 12.00 Uhr




Herrliches Herrnbräu
HERRNBRÄU
Bier-Spezialitäten

MODERATORINNEN & TRAINERINNEN/TRAINER



MODERATORINNEN JTG



Regina APPEL | Annamaria FUCHS

TRAINERIN JTG GELB/ROT/LILA



Vanessa ZILLNER

TRAINERINNEN JTG GRÜN/BLAU



Carina HIRTH | Julia WINKELBEINER

TRAINERINNEN GARDEMARSCH



Romana SCHUMANN | Lisa NEUMAYR

TRAINER PRINZENPAAR

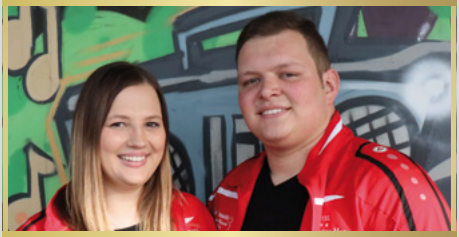

Rebecca SPIESS | Bastian BUCHBERGER

TRAINER GARDESHOW



Adrian ZIERINGER | Romana SCHUMANN | Lisa & Peter NEUMAYR

Fotos: © A. Konn, W. Kampert, Manschuko Marketing



TITEL:
ZUCKERPUPPEN – Andreas Gabalier
DONNERWEDDA – Voxxclub

HITS RUND UM DIE WELT

GELB

ÖSTERREICH


Emelie AMBACH


Nina BRUCKMÜLLER

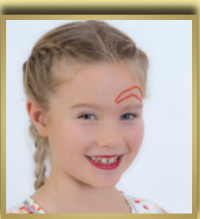
Paulina KÖLBL


Carolin KOLLER


Leni KRAMMER


Anna LEPPMEIER


Stella PIPITONE


Anna REICHLER


Amelie REITER


Lilly ROTERMUND



Fotos: © I. Forster



„Mach sichtbar, was vielleicht ohne Dich nie wahrgenommen worden wäre“ - Robert Bresson

Isi Forster
Fotografie & Design
Schulstraße 7 / 85077 Manching

Telefon: 08459/3328222

E-Mail: info@isiforster-fotografie.de

www.isiforster-fotografie.de

Werde Fan und folge mir bei
Facebook & Instagram
So verpasst DU keine Aktionen mehr!

Isi Forster
-
Fotografie & Design

MO: Geschlossen / DI: 9:00-12:00, 13:00-18:00 / MI: 9:00-12:00, 13:00-18:00 / DO: 9:00-12:00
FR: 9:00-12:00, 13:00-16:00 / SA: Termine nach Vereinbarung / SO & Feiertags: Geschlossen



TITEL:
KONFETTI-MEDLEY –
Red Hot, Toccata and Fuge
in d minor, Roundtable River

GARDE**MARSCH**





Prinzen-Walzer

Fotos PP: © I. Forster

Schwungvoll und elegant schweben die beiden Hoheiten zu bekannten Walzermelodien über das Parkett.

WALZER-MEDLEY:
Interpreten: Andre Rieu
und Johann Strauss Orchester
MEIN LIEBESLIED MUSS EIN WALZER SEIN –
Interpreten Robert Stolz/Andre Rieu







Prinzen-Show

TITEL:
THE HOLLYWOOD WIZ
SPARKLING DIAMONDS
BELLA DONNA TWIST
THIS IS ME
MAGIC

INTERPRET:
Cirque du soleil
Moulin rouge
Cirque du soleil
The Greatest Showman
B.o.B (feat.
Rivers Cuomo)

Fotos: © I. Forster

Lights! Smoke! Music! Camera! Action! ... so startet der Showteil unserer Hoheiten.
Mit Artistik, Witz und Charme erobern sie die Bühnen und begeistern das Publikum.

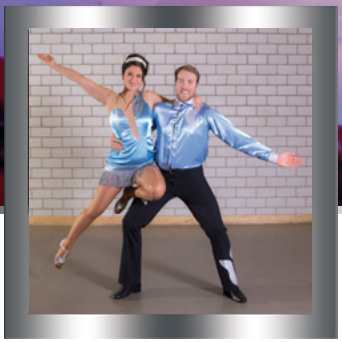

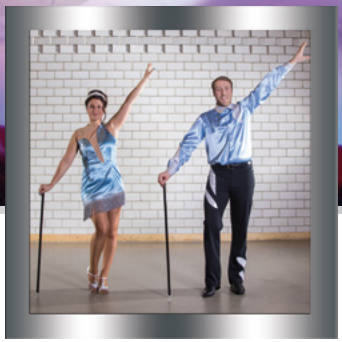

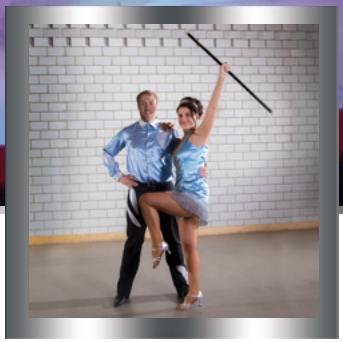



TITEL:
ENTER THE CIRCUS – Christina Aguilera
FREAK – Estelle feat. Kardinal Offishall
DREAM A DREAM – Captain Jack
BENNY HILL – The Edwin Davids Jazz Band
AFRO CIRCUS – Madagascar 3
BOM BOM – Sam and the Womp
CIRCUS – Britney Spears
APPLAUSE – Lady Gaga

GARDE**SHOW**



Foto: © I. Forster



Foto: © I. Forster

FINALE – TITEL:
WELCOME TO MY CRAZY CIRCUS – DJ BoBo
FUNHOUSE – Pink
WELCOME TO BURLESQUE – Cher
WO SIND DIE CLOWNS – Saltatio Mortis
LADY MARMALADE – Christina Aguilera, Lil Kim Mya & Pink
ANIMALS – Martin Garrix

ZUGABE – TITEL:
THE GREATEST SHOW – The Greatest Showman Cast

FINALE & **ZUGABE**



Fotos: © I. Forster



Fotos: © I. Forster


MEWA
TEXTIL-MANAGEMENT
Bei uns gibt es nur einen Star: das Team!
www.mewa.de
Wir schätzen individuelle Klasse. Doch was uns als Mannschaft unschlagbar macht, ist unser Teamgeist.
MEWA Textil-Service AG & Co. Deutschland OHG Standort Manching
Hermann-Gebauer-Platz 1 · 85077 Manching
Telefon 08459 82-0 · Telefax 08459 82-299
E-Mail: manching@mewa.de · www.mewa.de



Manschuko 40 Jahre Gardeburschen

Faschingsgesellschaft Manschuko hat jetzt eine Burschengarde

Während andererorts die Faschingsvereine Mühe haben, elf Gardemädchen zu finden, kann "Manschuko" sogar mit einer zusätzlichen Burschengarde aufwarten. Wenn die elf Matrosen mit ihren leichtgeschürzten Partnerinnen in den Saal stürmen, bleibt kein Auge trocken. Gekonnt und witzig entführen sie die Zuschauer auf eine imaginäre Seereise. Die Einstudierung besorgte Traudl Kaulfuß.

Auch wenn vorher einzelne Burschen bei Manschuko tanzten, standen 1980 zum ersten Mal 11 Gardeburschen mit 11 Gardemädchen gemeinsam auf der Bühne. Seitdem hält Manschuko an dieser Tradition fest.

Ob allein oder mit den Mädchen – die Burschen sind eine große Bereicherung und aus unserem Programm nicht mehr wegzudenken. Auch bei lustigen Darbietungen im Weiberfasching oder Kehraus, zeigen sie auf der Tanzfläche ihr Können.



Fotos: © M. Schmidtner, kbumm, Manschuko Archiv



In Blech wären die beiden ein Fall für uns!

Lackierung
Karosserie- und Unfallinstandsetzung
Smart-Repair
Autoglas
Beulendoktor
Hol- und Bringservice
Unfall-Ersatzwagen
Oldtimer-Restauration

LACKIERERREI Neufeld

Neufeld GmbH & Co.KG
Schäfflerstraße 10
85077 Manching
Tel.: 08459 - 66 15
info@autolack-neufeld.de
www.autolack-neufeld.de



Manschuko Gardetreffen **40 Jahre** im Stadttheater Ingolstadt

Manschuko-Gardetreffen am Mittwoch, 6. Februar 1980, im Stadttheater IN

Da der Manchinger Kellerwirtsaal dafür zu klein geworden war, wagte man heuer den Sprung in die Schanz, wo am kommenden Mittwoch elf Faschingsgesellschaften mit ihren Garden und Tanzgruppen aus der Region ihr Können zeigen und den Besuchern einen unterhaltsamen Abend versprechen. Dem Initiator dieses Treffens, Rudi Eiba, seit zwölf Jahren Präsident von "Manschuko", gelang das Kunststück, elf Vereine unter eine Narrenkappe zu bringen.

Als 1980 das Gardetreffen vom Kellerwirtsaal in Manching in das Stadttheater Ingolstadt verlegt wurde, ernteten die Manschukaner große Bewunderung für ihren Mut, aber auch Kritik. Doch die Idee erwies sich als grandios und das Gardetreffen bekam begeisterten Zuspruch.

Im Laufe der Jahre wurde die Gestaltung und der Name dem Zeitgeist angepasst.
Zu Garden und Prinzenpaaren in fantastischen Kostümen, beweglichen Funkemariechen, spektakulären Hebefiguren, sprachgewandten Moderatoren und lustigen Showeinlagen, gesellten sich Multimedia-Beiträge, tolle Bilder an der Fotowand und noch vieles mehr.



Fotos: © M. Schmidtner, kbumm, Manschuko Archiv

HEINRICH OPTIK

NATÜRLICH SEHEN

Unser Team in **Manching**



Mirjam Imm, Liane Heinrich, Marion Rocholz

Öffnungszeiten:

Mo, Di, Do, Fr 9.00 -12.30 Uhr 14.00 -18.00 Uhr
Mi & Sa 9.00 -12.30 Uhr

Heinrich Optik in **Manching**
Ingolstädter Straße 8
Telefon: 08459-9954080
www.heinrichoptik.de



Manschuko 30 Jahre Ehrenrat

Die Faschingsgesellschaft “Manschuko” gründet einen Ehrenrat

Einen Führungswechsel im Präsidium gab es bei der Manchinger Faschingsgesellschaft “Manschuko”. Gerhard Rindelbacher wurde im Gasthof Kumpf zum neuen Präsidenten gewählt, Hans Plank, der zehn Jahre lang Präsident und über 20 Jahre aktives Mitglied war, wird aber auch weiterhin dem neuen Präsidium mit Rat und Tat zur Seite stehen. Zusammen mit den ausscheidenden Vorstandsmitgliedern Hermann Bannach und Engelbert Ziegler wurde er in den neugegründeten Ehrenrat berufen.

Gründung 1990:
Hans Plank, Hermann Bannach, Engelbert Ziegler

Neuzugang 1992:
Rudi Eiba, Walter Bogner

Neuzugang 1994:
Bob Zäuner

Neuzugang 1998:
Gerhard Rindlbacher,
Gerd Fiedler

Neuzugang 2002:
Herbert Nerb,
Max Schmidtner

Verstorben 2006:
Engelbert Ziegler

Neuzugang 2008:
Bernd Winkelbeiner,
Günter Bauer,
Werner Mannel

Verstorben 2008:
Walter Bogner

Neuzugang 2019:
Thomas Leistritz, Walter Neubauer



Fotos: © Erinnerungsatelier, Manschuko Archiv

KNOSSOS

Griechische Spezialitäten

Biergarten



Altes Sudhaus

Georg-Mathes-Str. 5 1/2 • 85077 Manching

Telefon 0 84 59 - 33 23 25 • Telefax 0 84 59 - 33 23 28

Öffnungszeiten:

Di. - So.: 11.30 - 14 Uhr und 17 - 23 Uhr

Montag Ruhetag



Bei der 3. Manschuko Weihnachtsfeier starteten wir mit ein paar ruhigen und besinnlichen Stunden in den Advent.
Die Theaterjugend versüßte uns den Abend mit einem sehr unterhaltsamen Stück.
Lachende Gesichter gab es bei der Verlosung und der Nikolaus, der mit Lob und Tadel zum Nachdenken anregte, gab einige lustige Anekdoten zum Besten.

Manschuko Weihnachtsfeier 2019



Fotos: © Manschuko Marketing

HM
Hard- und Software

- Service
- Beratung
- individuelle Computer
- Telekommunikation

Hans Mitterhuber

Am Burgfeld 15
85077 Manching
Tel.: 08459/30110
Fax: 08459/30127

Mobil: 0151/12006563

eMail: hans@hm-computerwelt.de
http://www.hm.computerwelt



Hotel - Gasthof - Sandner

Moderne Fremdenzimmer, Dusche, WC,
Telefon, gutbürgerliche Küche

Ingolstädter Strasse 31
85077 Manching
Tel. 08459-32 910
Fax 08459-32 9150

Mail: Info@hotel-sandner.de



Wagenradl GmbH

St. Michaelstr.7
85055 Ingolstadt
Tel.(0841) 39 06 22
www.wagenradl.de

Im
Sommer
Biergarten!

Jörg Zimmermann
- Fliesenlegermeister -

Am Schloßberg 2 1/2 • 85077 Manching
Telefon 08459/324712 • Telefax 08459/331420

Manschuko Glühweinabend

Fotos: © W. Kampert, Manschuko Marketing



Zwei Glühweinabende fanden 2019 im Hof der Firma Nerb statt. Die Manchinger sowie Freunde von Manschuko aus nah und fern genossen die vorweihnachtliche Stimmung. Für die Mädchen der Jugendtanzgruppen fand wieder eine Weihnachtsfeier mit Filmvorführung statt, die ihren gemeinsamen Abschluss beim Glühweinabend fand. Beim Adventsmarkt in der Manchinger Ortsmitte war Manschuko ebenfalls vertreten.

Nerb

Café Greis

Inh. Brigitte Greis

Sammelbestellerin

HERMES PAKET SHOP

Weil´s gut ankommt.

85077 Manching
Von-Plüschow-Str. 12
Tel.: 08459 / 2415
Mobil.: 0170 7795712

Öffnungszeiten:
Mo. - Fr.
10.00 - 11.00 Uhr
und
14.00 - 16.00 Uhr



Manschuko Kontakte

Ihr habt Freude am Tanzen und Lust bei uns mitzumachen? Dann meldet Euch bei den zuständigen **Kontaktpersonen** der Faschingsgesellschaft Manschuko.

Sie suchen nach einem Highlight für Ihre Faschings-Veranstaltung? Bitte kontaktieren Sie unsere **Auftrittskoordinatoren**!

MANSCHUKO



GARDE-SUCHE

Julia Winkelbeiner

E-Mail: schrifttfuehrer@manschuko.de

MANSCHUKO



PRINZENPAAR-SUCHE

Norbert Appel

Telefon 0179 9190951

MANSCHUKO



PRINZENPAAR-SUCHE

Romana Schumann

Telefon 0176 22942741

MANSCHUKO



AUFTRITTS-KOORDINATION

Anna Maria Braun

E-Mail: auftrittsorganisation@manschuko.de

MANSCHUKO



AUFTRITTS-KOORDINATION

Theresa Zauner

Telefon 08459 6027

E-Mail: auftrittsorganisation@manschuko.de

Fotos: © Erinnerungsatelier



ZEPMEISEL SWIMMINGPOOLS

SCHWIMMBECKEN Magiline
SCHWIMMBECKEN AUS LEIDENSCHAFT

Manfred Zepmeisel



Ausstellung + Büro:
Bergstraße 24 1/2
85077 Manching
Tel: 08459-9398161
Mobil: 0172-8931898

Verwaltung:
Lerchenstraße 2
85077 Manching
Tel: 08459-7464
Fax: 08459-7478

E-Mail: info@swimmingpool-zepmeisel.de
Web: www.swimmingpool-zepmeisel.de
Facebook: Zepmeisel Swimmingpools

Traumpools exkusiv für Sie gemacht!

Ihr kompetenter Partner für:

- Beratung, Planung und Einbau Ihres Swimmingpools
- Poolsanierungen
- Poolabdeckungen, Rollos und Überdachungen
- Poolbeheizung und Wärmepumpen
- Wasserpflegemittel und Reinigungsroboter
- weiteres Poolzubehör
- Sichtschutzzäune





Für weitere Informationen kontaktieren Sie uns gerne oder besuchen uns persönlich in unseren Ausstellungsräumen.



In Ehrfurcht
und Dankbarkeit
gedenken wir unserer
verstorbenen Mitglieder.

Faschingsgesellschaft
Manschuko e.V.

"Do schau her"



Inhaber: Fam. Reith
85107 Baar-Ebenhausen
Bahnhofsring 5
Telefon: 08453/2437
Mobil: 0172/5993800
E-Mail: maria.reith@t-online.de

Weinhandel
und
Geschenkartikel

Seit 2009 in Manching

Friseur

im Riesenwirt



MANSCHUKO

Frisuren für jeden Anlass...
...vereinbaren Sie einen Termin.

Telefon 08459-5389022
Inh. Michael Bauer
Ingolstädter Straße 3
85077 Manching

Für Sie geöffnet

Mo, Di	8.00 - 18.00 Uhr
Mi, Do, Fr	8.00 - 20.00 Uhr
Sa	8.00 - 13.00 Uhr

facebook.com/FriseurImRiesenwirtManching



Foto: © I. Forster

MANSCHUKO sagt DANKESCHÖN



• den **Inserenten**, ohne deren Unterstützung es unsere Broschüre nicht geben würde,
• den **Fotografen**, die mit ihren professionellen Bildern unser „Manschuko aktuell", die Web- und Facebook-Seite verschönern,
• **Kurt Dorsch**, der uns mit dem Bus sicher zu jedem Auftritt bringt,
• **Karin Hoppe** für die liebevolle und kreative Gestaltung unseres „Manschuko aktuell",
• **Markus Kienlein** und seinem Team vom Manchinger Hof, der als Gastwirt für die reibungslose Bewirtung sorgt,
• **Anna Layer** und **Hildegard Högen** (Schneiderinnen), die das passende Outfit für die Manschuko-Jugendtanzgruppen, die Garde und das Komitee nähen,
• allen **Aktiven**, den **Jugendtanzgruppen**, der **Garde**, den **Trainern**, dem **Prinzenpaar** sowie **Ehrenrat**, **Präsidium** und **Komitee**, die viel Zeit und Herzblut in die Faschingsgesellschaft Manschuko investieren,
• den **Helfern**, die uns während des gesamten Jahres mit Rat und vor allem Tat zur Seite stehen,
• dem **Publikum**, das uns seit vielen Jahren die Treue hält und den Fasching mit uns feiert.



Jeder Mensch hat etwas, das ihn antreibt.

Endlich frei sein!

Unabhängig sein, Wünsche erfüllen, Ziele verwirklichen! Planen Sie Ihre Zukunft gemeinsam mit uns, denn Ihre Wünsche und Ziele stehen im Mittelpunkt unserer Beratung! Gemeinsam finden wir für Sie die richtige finanzielle Lösung!
Sprechen Sie mit unseren Beratern vor Ort, rufen Sie uns an oder besuchen Sie uns online.

Wir machen den Weg frei.

Volksbank Raiffeisenbank Bayern Mitte eG
0841 3105-0 www.vr-bayernmitte.de