Ausgabe 30
2023

MANSCHUKO Aktuell



Prinzenpaar 2023:
Fabian I. und
Franziska I.

Foto: © Erich Reisinger photography

www.manschuko.de

Veranstaltungs-Termine 2023



Januar 7 Samstag
BALL DER MARKTGEMEINDE MANCHING
Manchinger Hof

Januar 13 Freitag
NACHT DER GARDEN
Stadttheater Ingolstadt

Februar 5 Sonntag
MANSCHUKO KINDERBALL
Manchinger Hof

Februar 12 Sonntag
MANSCHUKO KINDERBALL
Manchinger Hof

Februar 16 Donnerstag
WEIBERFASCHING
Manchinger Hof

Februar 19 Sonntag
FASCHINGSUMZUG
aller Manchinger Vereine

Februar 21 **Dienstag**
Nach Einbruch der Dunkelheit: **VERBRENNEN DES "FASCHINGER FRANZL"** über der Paar, anschl.: **KEHRAUSBALL**
Manchinger Hof

Juli 15 Samstag
MANSCHUKO WEINFEST
Rathausplatz Manching

Juli 16 Sonntag
MANSCHUKO WEINFEST MIT SAUTROGRENNEN
Start ca. 14 Uhr, auf der Paar

November 11 Samstag
AUF GEHT'S BEI MANSCHUKO
Manchinger Hof

MANSCHUKO Aktuell

Impressum

Herausgeber:
Faschingsgesellschaft
Manschuko e.V.
Postfach 1268
85074 Manching
info@manschuko.de
www.manschuko.de

1. Präsidentin:
Vanessa Zillner
vanessa.zillner@manschuko.de

Fotos | Text:
Manschuko Marketing Team, Max Schmidtner, Wolfgang Kampert, Erich Reisinger photography, Dominique Schneider - Studio93, Isi Forster - Fotografie & Design, Christina Schweiger, kbumm, Erinnerungsatelier

Layout | Bildbearbeitung:
Karin Hoppe grafikdesign
www.hoppe-grafik.de

Auflage: 1.500 Stück

Einfach mit dem Smartphone scannen

Inhalt

2 Termine
5 Grußwort der 1. Präsidentin
7 Grußwort des Hofmarschalls
9 Abschied des 1. Präsidenten

Rückblick auf die Faschingssaison 2021/2022:
11 Auf geht's bei Manschuko
15 Corona Fasching
18 Besuch bei anderen Faschingsgesellschaften
23 Keltischer Hausorden
27 Neuwahlen Präsidium und Komitee
29 Ausflug JTG Freizeitpark Geiselwind
31 Manschuko Weinfest
34 Aktivitäten außerhalb des Faschings
39 Hochzeiten
42 Verabschiedungen

Faschingssaison 2022/2023:
45 Auf geht's wieder bei Manschuko
46 Mannschaft 2022/2023
48 Präsidium
49 Komitee
52 Ehrenrat
56 Gardepaare
60 Gardepaare
64 Vorstellung des Prinzenpaares
65 Prinzenpaar 2021/2023
68 Jugendtanzgruppe blau
69 Jugendtanzgruppe grün
72 Jugendtanzgruppe rot
73 Jugendtanzgruppe gelb
75 Jugendtanzgruppe lila
77 Trainerinnen/Trainer und Moderatorin
79 Gardemarsch
80 Prinzenwalzer
81 Prinzenshow
82 Gardeshow
83 Finale und Zugabe
85 Manschuko im Weihnachtsfieber
87 30 Jahre Manschuko aktuell
88 Kontakte
89 Gedenken
91 Danke













Weil's um mehr als Geld geht.

Seit unserer Gründung prägt ein Prinzip unser Handeln: Wir machen uns stark für das, was wirklich zählt. Für eine Gesellschaft mit Chancen für alle. Für eine ressourcenschonende Zukunft. Für die Region, in der wir zu Hause sind. **Mehr auf spk-in-ei.de**

Sparkasse
Ingolstadt Eichstätt



Grußwort der 1. Präsidentin

Liebe Faschingsfreunde aus Manching und der Region!

Nach einer etwas längeren Pause haben wir nun endlich wieder die Möglichkeit, mit Ihnen in eine neue Faschingssaison zu starten!

Die letzten Monate standen für uns nicht nur im Zeichen eines Neustarts, sondern auch der Neuwahlen. Und ich kann Ihnen nun zu Beginn des Faschings bereits versichern, jede einzelne Person in Komitee und Präsidium ist nicht nur jung und dynamisch, sondern auch mehr als motiviert endlich wieder einen Fasching für Sie zu gestalten. Es macht mich stolz, mit so einem Team der neuen Saison entgegen zu blicken.

Der neuen Mannschaft liegt der Abschied verdienter Manschukaner zu Grunde. Nach über 20 Jahren aktiver Gestaltung des Vereinslebens hat Roland Spies sein Amt als 1. Präsident, welches er 6 Jahre inne hatte, niedergelegt. An dieser Stelle möchte ich ihm im Namen des gesamten Vereins danken. In seine Zeit fiel 2017 das viertägige Jubiläumsfest zum 50jährigen Bestehen, welches die fulminanten Ausmaße eines Volksfestes angenommen hatte. Zusammen mit Thomas Leistritz entwickelte er außerdem über Jahre hinweg die Neugestaltung der internen Strukturen, welche er in seiner Präsidentschaft perfektionierte. Auch Norbert Appel legt nach 10 Jahren sein Amt als Vizepräsident nieder. Er war unser Ruhepol des Finanz- und Verwaltungskreises und bei jeglichen Arbeiten jederzeit zur Stelle.

Im Namen des Vereins möchte ich Sie recht herzlich einladen, im Fasching und auf einer unserer zahlreichen Veranstaltungen unser neues Programm zu bestaunen. Unser neues Trainerteam sowie die Jugend, Garde und das Prinzenpaar brennen darauf Ihnen zu beweisen, dass wir den Corona Schlaf mehr als überstanden haben.

Ich wünsche allen Aktiven und Freunden Manschukos eine unterhaltsame und ereignisreiche Saison.

Ihre 1. Präsidentin von Manschuko

Vanessa Zillner

Foto: © Isi Forster - Fotografie & Design

Rollladen
Für Schutz, Komfort und Behaglichkeit.



roma
Fachhändler

ROLLLADEN
RAFFSTOREN
TEXTILSCREENS



ELSNER
suntec GmbH

Sonnenschutz + Rollläden

Rollläden | Raffstoren | Markisen | Steuerungen

www.elsner-suntec.de

Gerberstr. 3 ½ 85077 Manching
Tel. 08459/333 63-0 info@elsner-suntec.de

somfy



Grußwort des Hofmarschalls

Sehr geehrte Damen und Herren,
liebe Faschingsfreunde,

beim dritten Anlauf wird's wohl klappen. Und nach dieser langen und etwas unfreiwilligen Pause wird es ein Neustart. Für die Garde, das Komitee, das Präsidium und für mich.

Nach einer dreijährigen „Aufwärmphase" darf ich Sie nun als Hofmarschall im Fasching 2022/2023 begrüßen und durch unser Programm führen.

Meinem Vorgänger Franz Gmelch möchte ich für die Einarbeitung und die andauernde Unterstützung herzlich danken. Die Fußstapfen, in die ich treten darf, sind natürlich sehr groß. Ich werde mein Bestes geben, um dieses Niveau aufrechtzuerhalten.

Die fünfte Jahreszeit ist wieder angebrochen und die Vorfreude unserer Mannschaft ist sehr groß.

Auch ich freue mich auf die kommende Faschingssaison, unter dem Motto „Mexico". Unsere 11 Gardepaare und unser bezauberndes Prinzenpaar werden Sie zu diesem Thema tänzerisch begleiten.

Außerdem freue ich mich sehr darauf, Sie bei unseren Veranstaltungen begrüßen zu dürfen.

Wir werden unser Bestes geben, um die Faschingsstimmung nach dieser langen Abstinenz wieder aufleben zu lassen.

Bis dahin verbleibe ich mit einem dreifach kräftigen „Manschuko – Helau"



Ihr Manschuko Hofmarschall

Manuel Nerb

Foto: © Isi Forster - Fotografie & Design

Anzeige


MEWA
TEXTIL-MANAGEMENT
Mit Sicherheit
in eine bessere
Zukunft
#textilsharing
Unser soziales Engagement gibt vielen Kindern
und Jugendlichen einen Rückhalt und sorgt für
Stabilität in den Regionen unserer Standorte.
www.mewa.de



Abschied des 1. Präsidenten

Liebe Faschingsfreunde aus Manching und der Region!

Nach 20 außergewöhnlichen Jahren als Gardetänzer, Hofmarschall, Vize- und zuletzt 6 Jahre als 1. Präsident, habe ich im letzten Sommer beschlossen, meine aktive Zeit bei meinem geliebten Verein Manschuko zu beenden.

Fast mein halbes Leben durfte ich, zusammen mit vielen Wegbegleitern und Freunden, die Idee unserer traditionsreichen Manchinger Faschingsgesellschaft fortführen und gemäß den zeitlichen Herausforderungen weiterentwickeln.
Die Ansprüche an Unterhaltung haben sich über die Jahre hinweg stark geändert. Als ich meine Karriere bei Manschuko gestartet habe, steckte das Internet noch in den Kinderschuhen. Es gab weder Smartphones, Facebook noch Instagram. Meine letzten Manschukositzungen als Präsident hingegen durfte ich dank Corona vor dem Bildschirm übers Internet abhalten.
In den Jahren dazwischen konnten wir gemeinsam unsere Veranstaltungen, den Außenauftritt und die Vereinsorganisation modernisieren und weiterentwickeln. Mein Anspruch war es, die Grundidee, welche vor über 50 Jahren ins Leben gerufen wurde, nie aus den Augen zu verlieren und die Tradition von Manschuko trotz Modernisierung zu wahren.
Viele unvergessliche Augenblicke, Auftritte, sogar im Ausland, und die Veranstaltungen, werden mir als Highlights in Erinnerung bleiben.
Einen besonderen Platz nimmt dabei die Organisation und Durchführung unseres 50-jährigen Vereinsjubiläums ein.

Manschuko hat nicht nur zeitlich einen großen Teil in meinem Leben eingenommen, sondern hat mich auch persönlich geprägt und wird immer positiv in meiner Erinnerung bleiben.
Ich danke meinen Vorgängern, die mir ihr großartiges Erbe hinterlassen haben, sowie allen Wegbegleitern und Mitstreitern, mit denen ich an den Herausforderungen weiterarbeiten durfte.
Voller Dankbarkeit und Freude wünsche ich meiner Nachfolgerin Vanessa Zillner mit ihrer neuen Mannschaft alles Gute und freue mich nun, deren Schaffen aus einer anderen Perspektive beobachten und unterstützen zu dürfen.

Ihr Roland Spies

Foto: © Erinnerungsatelier

fiedler

UHREN
SCHMUCK
MANCHING

der Familienbetrieb mit eigener Meisterwerkstatt





INGOLSTÄDTER STR. 7
85077 MANCHING
TEL: 08459-7333
www.UHREN-FIEDLER.de



RÜCKBLICK 2021 2022

Auf geht's bei Manschuko

Am 06.11.2021 konnten wir nach zweijähriger Corona-Pause endlich wieder unseren Auftakt im Manchinger Hof feiern.



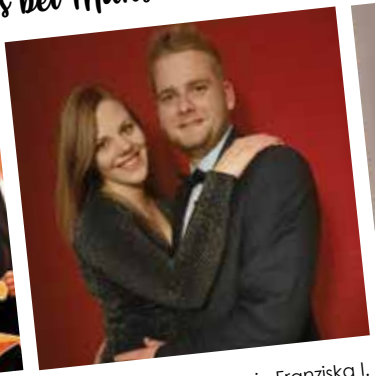



Zusammen mit Franz Gmelch hatten die Jugendtanzgruppen statt ihrem Auftritt ein Video aufgenommen. Dabei mussten die Zuschauer typische Begriffe aus dem Fasching erraten.

Unser Prinzenpaar: Prinz Fabian I. und Prinzessin Franziska I.



Manuel Nerb hatte seinen ersten Auftritt als neuer Hofmarschall und Nachfolger von Franz Gmelch.



Unsere Gardemädels und die Komitee-Damen hatten sich in Schale geworfen.



Trotz Maskenpflicht war der Abend ein gelungener Auftakt in die neue Faschingssaison.













Fotos: © Manschuko Marketing, Max Schmidtner

Nerb

Landhandel – Baubedarf "Ihr Partner für Bau, Hof und Garten"

Ingolstädter Str. 16 in 85077 Manching



Tel. 08459 / 1081
www.nerbkg.de
Info@nerbkg.de

Jetzt auch unter
Tel. 08459/1081 bei WhatsApp
sowie über
Facebook erreichbar!

OETTL
MALERFACHBETRIEB



Seit 10 Jahren in Manching

- Gerüstbau
- Fassadenanstriche
- Lackierarbeiten
- Schimmelsanierung
- Dekorative Maltechnik
- Innenanstriche
- Tapezierarbeiten
- Vollwärmeschutz

Zum Steuerbonus max. 1.200 Euro für Handwerkerleistungen beraten wir Sie gerne.

Otto-Hahn-Str. 28
85077 Manching
Tel. 08459-3329327

info@malerfachbetrieb-oettl.de
www.malerfachbetrieb-oettl.de



Ihr Fachbetrieb für modernes Heizen

Köpf
HEIZUNGSBAU
INSTALLATION
SOLAR-ANLAGEN
GMBH

- Pelletsanlage
- Solaranlage
- Photovoltaik-Anlagen
- Wärmepumpenanlagen
- Komplette Haustechnik für das Niedrigenergie- u. Passivhaus
- Kontrollierte Wohnraumlüftung
- Öl- und Gasbrennwertanlagen
- Komplette Badsanierung
- Klima - Anlagen

Ingolstädter Str. 20 • 85077 Manching
Tel. (0 84 59) 61 66 · Fax 15 82



KNOSSOS

Griechische Spezialitäten

Biergarten



Altes Sudhaus

Georg-Mathes-Str. 5 1/2 • 85077 Manching

Telefon 0 84 59 - 33 23 25 • Telefax 0 84 59 - 33 23 28

Öffnungszeiten:

Di. - So.: 11.30 - 14 Uhr und 17 - 23 Uhr

Montag Ruhetag



Corona Fasching 2022

„Fasching in der Tüte“ mit Orden, Luftschlangen und Süßigkeiten bestückt, bescherte jedem Manschuko-Mitglied trotz Corona ein bisschen Faschings-Feeling.

Unser erstes Tütchen samt Orden erhielt Manchings Bürgermeister Herbert Nerb von unserem amtierenden Prinzenpaar.

Auch an Weiberfasching brachten wir unsern Followern auf Instagram Faschingsstimmung nach Hause. Einige der Komitee-Damen drehten lustige kurze Videos.





Instagram-Link zu den Videos:









Einige Gardepaare und das Prinzenpaar studierten an typischen Auftrittsorten, wie zum Beispiel dem Manchinger Hof, kleine tänzerische Einlagen ein. Veröffentlicht wurden die Videoclips auf Instagram und Facebook.









Fotos: © Manschuko Marketing



KLIMA TECH NIK

- RLT Geräte
- Kompaktklimageräte
- Lüftungsgeräte



LACK IERAN LAGEN

- Lackier- & Trockenkabinen
- Lackier-Vorbereitung
- Industrie-Lackieranlagen



LAND TECH NIK

Hopfen und Hanf:

- Erntetechnik
- Trocknungstechnik

KOMPETENZ IN DREI BEREICHEN

INNOVATION AUS DER REGION.

WOLF Anlagen-Technik GmbH & Co. KG
Münchener Str. 54 · 85290 Geisenfeld

Tel +49 (0)8452 99-0
Web www.wolf-geisenfeld.de

WOLF



La Cassetta
Ristorante-Pizzeria



Faschingssonntag durchgehend geöffnet

Reservierungen werden gerne entgegengenommen
Alle Speisen auch zum Mitnehmen

Inh. Virginia Irimia
Geisenfelder Strasse 4
Tel.: 08459 / 323032

Öffnungszeiten:
11.30 – 14.00 Uhr und 17.30 – 23.30 Uhr
Dienstag Ruhetag

Prinzenpaar-Treffen in Denkendorf








Das Faschingskomitee Denkendorf lud am 25.2.2022 zum alljährlichen Prinzenpaartreffen ein. Unser Prinzenpaar nahm zusammen mit einer kleinen Mannschaft, bestehend aus Mitgliedern von Garde und Komitee, teil und hatte eine Menge Spaß. Vor allem bei den kleinen Challenges für die Hoheiten konnten Prinz Fabian und Prinzessin Franziska ihr Können unter Beweis stellen. Wie jedes Jahr war der Abend ein voller Erfolg und blieb uns allen gut in Erinnerung.



Sorry, wir können

Besuch bei Garden der Region





Foto: © Manschuko Manching

In der vergangenen Saison gab es einige Garden aus der Region, die Außenauftritte veranstaltet haben. Wir besuchten voller Freude unseren Patenverein Denkendorf, die Faschingsgesellschaft REB und Geisenfeld.





Stromverbrauch (kombiniert) in kwh/100 km: 18,9 · CO_2-Emissionen (kombiniert) in g/km: 0
Effizienzklasse: A+++

VOLKSWAGEN ZENTRUM INGOLSTADT
HOFMANN&WITTMANN
Ein Unternehmen der HWGruppe.

TOP-Service. TOP-Qualität
Hofmann & Wittmann – Pionier der Region

Seit über 50 Jahren steht Hofmann & Wittmann für exzellente Kompetenz rund um die Marke Volkswagen.
Das größte Volkswagen Zentrum der Region bietet eine große Auswahl an Neu-, Gebraucht- und Nutzfahrzeugen.
Vom Verbrenner, über Hybrid bis hin zu den neuesten Elektrofahrzeugen erhalten Sie eine erlesene Produktvielfalt. Verpassen Sie Ihrer Mobilität einen neuen Charakter.

Hofmann & Wittmann

Freundlich, verlässlich, führend.

Autohaus Hofmann & Wittmann GmbH
Manchinger Str. 80
85053 Ingolstadt
Tel.: 0841 - 964001
Fax: 0841 - 9640119

E-Mail: info.vw@hwgruppe.de
Web: www.hwgruppe.de

Mit voller Energie
in die Faschingssaison



Besser ganz nah.
Mehr Infos unter
0800 / 8000 230
www.sw-i.de

SWI
STADTWERKE
INGOLSTADT

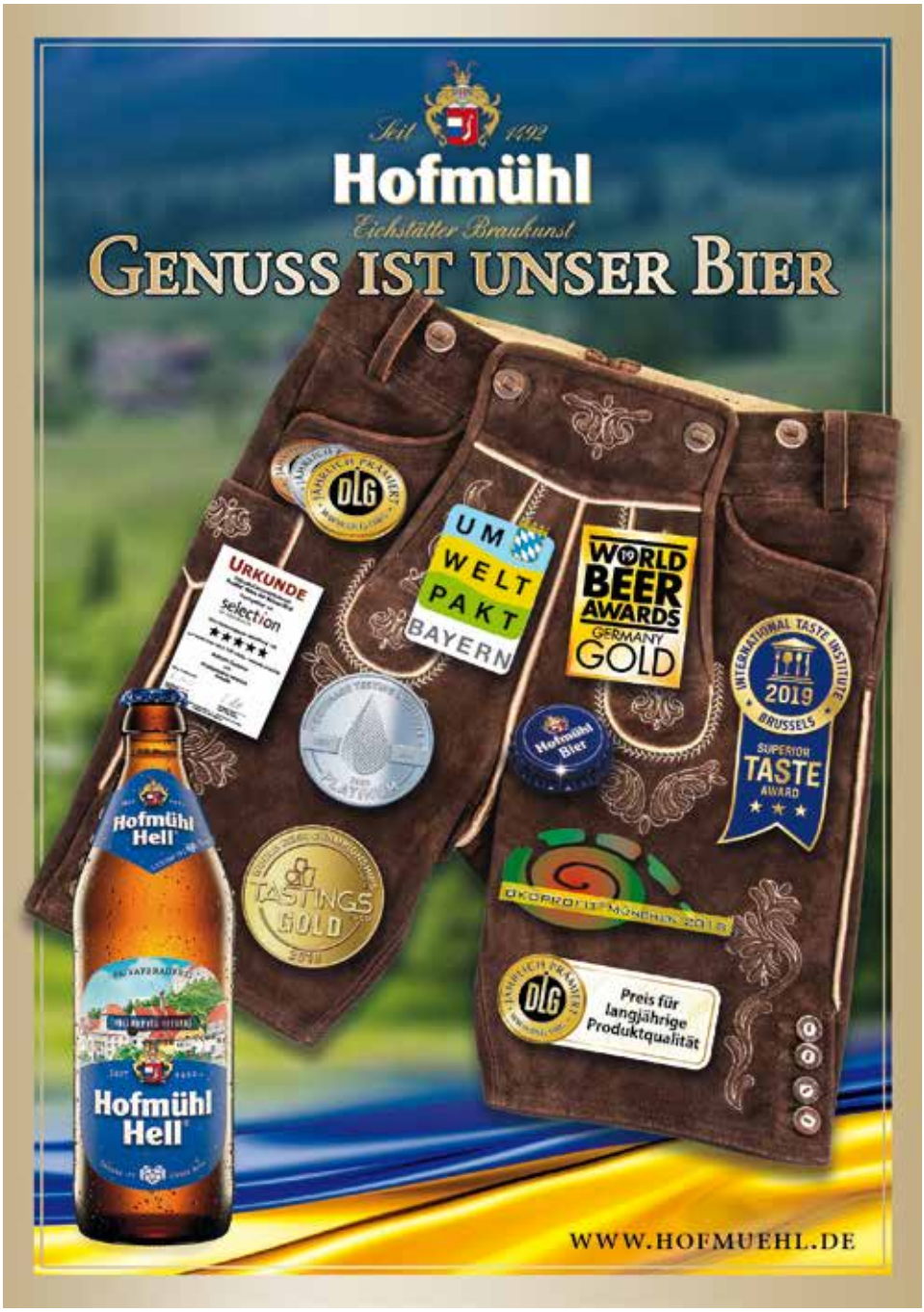
Seit 1492
Hofmühl
Eichstätter Braukunst
GENUSS IST UNSER BIER
URKUNDE
selection
DLG
UM WELT PAKT BAYERN
WORLD BEER AWARDS GERMANY GOLD
INTERNATIONAL TASTE INSTITUTE 2019 BRUSSELS
SUPERIOR TASTE AWARD
Hofmühl Bier
TASTINGS GOLD
Hofmühl Hell
Hofmühl Hell
DLG
Preis für langjährige Produktqualität
WWW.HOFMUEHL.DE



Keltischer Hausorden

Durch den damaligen Manschuko-Präsidenten Hans Plank wurde der keltische Hausorden 1984 eingeführt. Der Orden mit dem schalkhaft grinsenden Maskengesicht trägt die Aufschrift ,,Keltische Maske 800 v. Chr.''. Die Nachbildung der bronzenen Maskenfibel, die 1962 bei der Freilegung des Osttores des keltischen Ringwalles gefunden wurde, wird einmal in jedem Jahr von der Faschingsgesellschaft Manschuko vergeben.

1984 Johann Stutz, Altbürgerm., Ehrenbürger
1985 Johannes Bauer, Sparkassendirektor
1986 Edmund Zäuner, Humorist
1987 Ernst Albrecht, Rektor, Ehrenbürger, Heimatpfleger
1988 Dr. Traugott Scherg, Landrat
1989 Leonhard Botzler, Raiffeisenbankdirektor
1990 Herbert Mayr, Bezirksrat
1991 Albert Huch, 1. Bürgermeister
1992 Dr. Peter Schnell, Oberbürgermeister
1993 Rudi Engelhard, Landrat
1994 Erich Rödel, Sparkassendirektor a.D.
1995 Monika Wallhäußer, Fa. Stempfl
1996 Engelbert Braun, Radio IN
1997 Siegfried Eckert, Fa. MEWA
1998 Peter Lang, Autohaus Lang
1999 Reinhard Nerb, Lagerhaus Nerb
2000 Dieter Göllnitz, Realschuldirektor
2001 Walter Zillner, Hallertauer Volksbank
2002 Georg Schäff, Donaukurier
2003 Lothar Odenbach, Edeka
2004 Erika Görlitz, MdL
2005 Anton Hirschberger, Sparkassendirektor
2006 Otto Raith, 1. Bürgermeister
2007 Max Weichenrieder, MdL
2008 Thomas Gogl, IZ Regional
2009 Dr. Alfred Lehmann, Oberbürgermeister
2010 Heinrich Stiefel alias Opa Heinrich, Stiefel Digital Print
2011 Herbert Nerb, 1. Bürgermeister
2012 Achim Werner, MdL
2013 Gerhard Bonschab, Brauerei Herrnbräu
2014 UNICEF-Arbeitsgruppe Ingolstadt
2015 Martin Wolf, Landrat
2016 Reinhard Dirr, Sparkassendirektor
2017 Rudi Eiba, Gründungspräsident
2018 Dr. Christian Lösel, Oberbürgermeister
2019 Erich Irlstorfer, MdB
2020 Steffen Kalus, MEWA
2021 ausgefallen wegen Corona
2022 ausgefallen wegen Corona

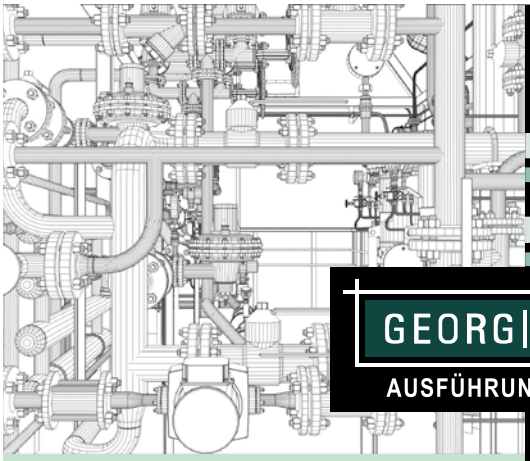

GEORG | BERGSTEINER

AUSFÜHRUNG | PLANUNG | SERVICE

Heizung
Lüftung
Klima
Sanitär
Solar
Wärmepumpen
regenerative Energiesysteme
Baderneuerung
Kesselaustausch

Notrufnummer:
0 84 59-32 97 0

Manchinger Str. 32
85077 Manching-
Oberstimm
Tel 0 84 59-32 97 0
Fax 0 84 59-77 77
info@bergsteiner.org
www.bergsteiner.org

Der Start in die Energietechnik
von morgen beginnt bereits heute!

Seit 1726 urkundlich als Schmiede erwähnt, sind wir technisch am Puls der Zeit.

Gaststätte-Pension „Zum Fuchsbau“



Familie Blattner
Feilenmoos 1 • 85077 Manching
Tel. 0 84 59 / 32 95-0
Fax 0 84 59 / 32 95-32

www.fuchsbau-manching.de

Gutbürgerliche Küche • Bayerische Brotzeiten • Kaffee und Kuchen
Gemütlicher Biergarten • Busreisegruppen sind herzlich willkommen

eva's haarstudio

Donaufeldstr. 22 • 85077 Manching
Telefon 0 84 59 - 63 72


MIA SAN SCHO GANZ NARRISCH!
BÜRGERLICHES BRAUHAUS
Altbairisch HELL
Ein Hochgenuss
Altbairisch HELL
JETZT auch in der 0,33 l Flasche
BÜRGERLICHES BRAUHAUS
herrnbraeu.de



Jahreshauptversammlung mit Neuwahlen 2022



Bei der Jahreshauptversammlung standen, neben einem Rückblick auf die vergangene Saison sowie den Berichten des Schatzmeisters und der Kassenrevision, auch die Neuwahlen an. Mit sehr emotionalen Worten verabschiedeten sich Roland Spies und Norbert Appel aus ihren langjährigen Ämtern als 1. Präsident und Vizepräsident.
Als Nachfolgerin begrüßen wir nun die neue 1. Präsidentin Vanessa Zillner, die in ihrem Amt von Vizepräsidentin Anna Maria Braun, Vizepräsident Bastian Buchberger und dem neu gewählten Präsidium und Komitee unterstützt wird.

Wir haben unsere drei neu gewählten Präsidenten über ihre **schönsten "Manschuko Momente"** befragt:

Vanessa

Mein schönstes Manschuko Erlebnis waren die Auftritte 2012, als ich zum ersten Mal als Gardemädchen in den Saal einmarschieren durfte. Nach über 10 Jahren in der Jugend war es ein besonderer Moment, endlich bei den „Großen" dabei zu sein. Wenn ich heute Videos anschaue, bekomme ich immer noch eine Gänsehaut.







Anna Maria



Mein schönster Manschuko Moment war die Narrenhochzeit 2016, als ich als Hochzeitsladerin mit „Huad und Stecker" durch Manchings Straßen zog, um die Bevölkerung zur närrischen Hochzeit einzuladen. Nach dieser unvergesslichen Zeit stand 2017 für mich fest, in mein erstes aktives Jahr im Komitee zu starten.

Bastian

Meinen schönsten Manschuko Moment erlebte ich 2017 im Stadttheater Ingolstadt. Hier durfte ich dem Publikum als Prinz Bastian I. mit meiner Prinzessin Rebecca I. unser Showprogramm präsentieren. Seit dieser Faschingssaison hat mich das Faschings- und Manschuko-Fieber gepackt. Heute bin ich Vizepräsident von Manschuko.





Foto: © Wolfgang Kampert, Manschuko Marketing

Jörg Zimmermann

- Fliesenlegermeister -

Am Schloßberg 2 1/2 • 85077 Manching

Telefon 08459/324712 • Telefax 08459/331420



Zollner
Prüfservice

Prüfung elektrischer Betriebsmittel für
-Unternehmen
-Behörden
-Öffentliche Einrichtungen

www.zollner-pruefservice.de
info@zollner-pruefservice.de



Ausflug JTG

Ausflug JTG



Weil es auch für unsere Jüngsten keinen richtigen Fasching gab, war es uns wichtig den alljährlichen gemeinsamen Ausflug mit den Jugendtanzgruppen nicht ausfallen zu lassen. Dieses Mal war der Freizeitpark Geiselwind das Ziel. Bei schönem Wetter, vielen Fahrgeschäften und guter Laune war der Tag ein voller Erfolg!













Fotos: © Manschuko Marketing

Elektromaschinen und Pumpen
sind *UNSERE* Sache!

Rudolf Schabmüller
GmbH & Co. KG
Seit 1924
Reparatur, Fertigung und Verkauf elektrischer Maschinen

Wir bilden aus, wir suchen DICH!

DU bist interessiert an Technik, DU willst einen Beruf in dem du selbständig arbeiten kannst, DU willst einen Beruf der Zukunft erlernen.

Dann BEWIRB dich bei uns, denn wir bilden wieder junge Leute als

Elektroniker/in für Maschinen- und Antriebstechnik aus (Schnupperlehre möglich).

Ausbildungsstart ist im September 2023, gerne kannst du dich auch schon für 09/2024 bewerben. Wir freuen uns auf DICH !!





Scan den QR-Code und bewirb dich gleich online!



Bunsenstraße 21 · 85053 Ingolstadt · Tel.: 08 41 / 96 41 00 · info@rudolf-schabmueller.de
www.rudolf-schabmueller.de



Manschuko Weinfest 2022













Das diesjährige Weinfest war ein voller Erfolg! Es gab für die Besucher leckeres Essen, Top-Weine, gute Unterhaltung mit sensationeller Live-Musik und das auch noch bei besten Wetterbedingungen. Für unsere kleinen Gäste war mit Kinderschminken, Hüpfburg und Losbude .

Nicht zu vergessen ist natürlich auch das traditionelle Sautrogrennen, das am Sonntag stattfand – einfach immer wieder ein Highlight!









Foto: © Manschuko Marketing

HÖFLICH
APOTHEKE
AM KREISEL
Grasweg 9, 85077 Manching
Tel.: 08459/333240
info@hoeflich-apotheke.de

Wir haben durchgehend für Sie geöffnet!
Mo - Fr 8:00 - 18:30 Uhr
Sa 9:00 - 12:30 Uhr



Sie können Ihre Medikamente und Wunschprodukte gerne mit unserer kostenlosen „Alphega Apotheken" – App vorbestellen!

Besuchen Sie uns auch auf Facebook! facebook.com/hoeflichapotheke

Raumausstattung
Fussbodentechnik

Kraus

Raumausstatter
Handwerk

Ingolstädter Str. 24
85077 Manching

Tel. 08459 - 8377
Fax 08459 - 323422

- BODENBELÄGE
- BODENBESCHICHTUNG
- PARKETTRENOVIERUNG
- POLSTERWERKSTATT
- SONNENSCHUTZ

www.raumausstatter-kraus.de

LIEBLINGSBLUME
BLUMEN & GESCHENKE



Ihre Floristin für jeden Anlass

- Blumensträuße
- Topfpflanzen
- Raumbegrünungen
- Events

FLEUROP

Kontakt

Lieblingsblume
Ingolstädter Str. 13
85077 Manching

Tel.: +49 (0) 84 59 / 15 99
info@lieblingsblume.com
www.lieblingsblume.com

Öffnungszeiten

Mo. – Fr.: 08³⁰ – 18⁰⁰ Uhr
Sa.: 08³⁰ – 13⁰⁰ Uhr
Sonn- & Feiertage geschlossen

In meiner 28-jährigen Erfahrung mit Blumen, habe ich es mir zum Ziel gemacht, die Erwartungen meiner Kunden immer mit positiver Leidenschft zu erfüllen und neue Herausforderungen anzunehmen.

Meine Liebe zu Blumen und Pflanzen ist in jedem meiner Werkstücke zu sehen.

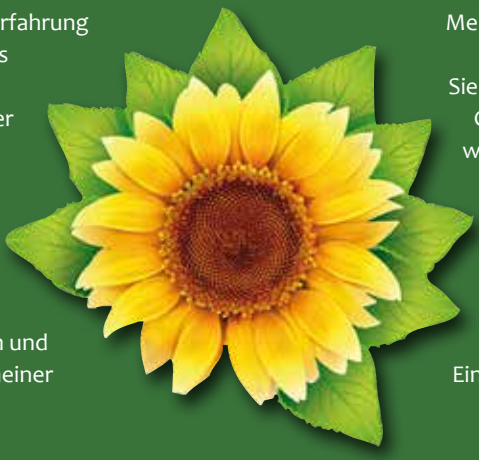

Meine „Lieblingsblume“ ist die Sonnenblume. Sie steht für Freude und Gesundheit und wirkt wie ein Lachen auf uns Menschen!

Wenn der Mensch eine Sonnenblume anschaut, so hat das einen positiven Einfluss auf seine Seele.


Foto: © Dominique Schneider - Studio93

Aktivitäten außerhalb des Faschings

Sei es als geladene Gäste oder zum Spalierstehen vor der Kirche – Manschuko war auch 2022 wieder an zahlreichen Hochzeiten vertreten!









Am 1. Mai 2022 lud der Trachtenverein „D'Paartaler" stellvertretend für die Manchinger Vereine zum traditionellen Maibaumaufstellen ein. Wir Manschukaner versorgten die Gäste an unserem Stand mit leckeren Steak- und Würstl-Semmeln.

Wie jedes Jahr fand bei Familie Wittmann am Romerhof erneut das Manschuko Sommerfest statt. Diese Gelegenheit nutzen wir, um uns bei Manschukanern und Freunden für die Unterstützung und Hilfe innerhalb und außerhalb des Faschings zu bedanken!













Aktivitäten außerhalb des Faschings





Ebenso konnte man Manschuko am verkaufsoffenen Sonntag in Manching, am 25.September 2022 antreffen.

Ganz traditionell nahm Manschuko natürlich auch am Einzug ins Bierzelt des Barthelmarkt in Oberstimm teil!

Voller Stolz dürfen wir unser Gardemädel Sophie Bauer Barthelmarktkönigin 2022 nennen!





Foto: © Pia Leitner





Schaurig-Schön ging es auch an den Halloweenpartys 2021 und 2022 zu!

Auch Manschuko nahm mit einer Fahnenabordnung am Volkstrauertag in Manching teil.





Fotos: © Manschuko Marketing

JAKOB KÖPF
SCHREINEREI

85077 Manching | Ingolstädter Str. 13

Telefon: 0 84 59 / 9 18
E-mail: schreinerei-koepf@t-online.de
www.schreinerei-koepf.de



dolce caffè Venezia

selbstgemachtes Eis
Kaffeespezialitäten
Speisen und Getränke

Moira & Arek
mit Team

Ingolstädter Str. 4, 85077 Manching, Tel. 08459/72 40

ARAL
Alles Super.

BRENNSTOFFE
finkenzeller
GmbH & Co. KG

Aral Heizöle, Aral SuperDiesel
Dieseltankstelle, Schmierstoffe,
Holzpellets, Kohlen, Gas

Tel. 0 84 59 / 10 59

Ingolstädter Str. 33, 85077 Manching

Elektro
Schmid
GMBH

- Installation
- Blitzschutz
- Erdkabel- u. Leitungsbau
- Industrie-Wartung
- Regenerative Energie
- Vermietung von Baustrom-Versorgung u. Hubarbeitsbühne

Richard Schmid • Bergstraße 24 1/2 • 85077 Manching
Telefon: 0 84 59 / 62 26 • Telefax: 0 84 59 / 24 41
E-Mail: info@elektro-schmid.net • www.elektro-schmid.net


„Mach sichtbar, was vielleicht ohne Dich nie wahrgenommen worden wäre" - Robert Bresson
Isi Forster
Fotografie & Design
Schulstraße 7 / 85077 Manching
Telefon: 08459/3328222
E-Mail: info@isiforster-fotografie.de
www.isiforster-fotografie.de
Werde Fan und folge mir bei
Facebook & Instagram
So verpasst DU keine Aktionen mehr!
Isi Forster
-
Fotografie & Design
MO: Geschlossen / DI: 9:00-12:00, 13:00-18:00 / MI: 9:00-12:00, 13:00-18:00 / DO: 9:00-12:00
FR: 9:00-12:00, 13:00-16:00 / SA: Termine nach Vereinbarung / SO & Feiertags: Geschlossen

Manschuko-Hochzeiten 2022



Anika und Andreas Zillner
6. August 2022



Carina & Tobias Hirth
13. August 2022

Fotos: © Isi Forster - Fotografie & Design, Dominique Schneider - Studio93

Ristorante Pizzeria Calabria

Mittwoch Pizzatime
Jede Pizza 4,50 €

Donnerstag Nudeltime
Jedes Nudelgericht 5,00 €

Außer Feiertags



Öffnungszeiten:

DI – FR 11:00 – 14:00 Uhr
17:00 – 23:00 Uhr

SA 17:00 – 23:00 Uhr

SO 11:00 – 14:00 Uhr
17:00 – 23:00 Uhr

Montag Ruhetag

Wir arrangieren gern Ihre Familienfeier wie Kommunion, Geburtstag oder auch Geschäftsessen.

Geisenfelder Straße 14
85077 Manching
Tel. 0 84 59/3 33 17 55
Fax 0 84 59/3 33 17 56

HOTEL
MANCHINGER HOF
RESTAURANT







Ob aus geschäftlichem oder privatem Anlass,
im großen oder im kleinen Stil, in unserem
Restaurant oder im Saal mit separater Bar
können Feste und Feierlichkeiten für bis zu
200 Personen abgehalten werden.
Das Restaurant bietet Ihnen
eine gutbürgerliche Küche.
Für Geschäftsessen, Familienfeiern
oder andere Anlässe:
hier finden Sie das passende Ambiente!

Hotel Manchinger Hof
Inhaber: Markus Kienlein
Geisenfelder Straße 15
D-85077 Manching
Tel.: +49 (0)8459 86-0
Fax: +49 (0)8459 86-86
info@manchinger-hof.de
www.manchinger-hof.de

www.manchinger-hof.de

MONTAGEN
SÜßMEIER
Ihr zuverlässiger Partner in sachen Montagearbeiten

- Parkett- & Laminatverlegung
- Möbelmontage aller Art
- Küchen-, Fenster- & Türmontagen
- Rolladenreparatur & -montage
- Insektenschutz an Fenster & Türen
- Reparaturen & Instandsetzungen in den genannten Bereichen
- Beratung uvm.

0179 / 87 55 449 info@montagen-suessmeier.de montagen-suessmeier.de

Verabschiedung 1. Präsident Roland Spies

3 Wegbegleiter berichten, wie sie Roland Spies während seiner Zeit bei Manschuko erlebt haben.....



Als ich Roland als Gardebursch lange Zeit beobachtet hatte, wusste ich, dass ich ihn unbedingt fragen muss, ob er mein Nachfolger als Hofmarschall werden möchte. Zum Glück hat er sofort „ja" gesagt. Als „alter Hofi" habe ich versucht, ihm in seinem Amt mit Rat und Tat zur Seite zu stehen, obwohl ich da nicht viel machen musste. Roland war sofort bewusst, welche Aufgaben und Verantwortung gegenüber dem Publikum und dem Verein auf ihn zukamen. Schnell wurde er immer selbstbewusster und sicherer und entwickelte seinen eigenen Stil. Seine lange Hofmarschall-Karriere zeigt mir wieder, dass es ein Privileg ist, als Hofi mit Hut, Feder und Kasperl vorne zu stehen. Manchmal war es sicher nicht leicht, aber er hat immer alle Schwierigkeiten gemeistert. Und Roland, du weißt ja: „Im Osten geht die Sonne auf...



Bernd Winkelbeiner

Hofmarschall 1997 - 2002



Walter Neubauer

3. Präsident 2016 - 2018

Das Highlight meiner aktiven Zeit mit Roland bei Manschuko war die Organisation des 50-jährigen Jubiläums im Jahr 2017. Roland hat als 1. Präsident und Festleiter dieses 4-tägige Fest zu einem unvergesslichen Ereignis in der Vereinsgeschichte gemacht. Sogar sein Traum von einem großen Konzert mit der berühmten „Spider Murphy Gang" wurde Wirklichkeit. Der Umzug am Sonntag mit den Prinzenpaaren der letzten 50 Jahre sorgte für Gänsehautstimmung. Die gesamten Ideen, Vorschläge und Planungen wurden durch seinen Ehrgeiz und Willen mit dem Festausschuss und der gesamten Manschuko-Familie umgesetzt. Der Zusammenhalt in dieser Zeit war einzigartig und wird mir immer in Erinnerung bleiben.





In meiner Präsidentenzeit haben wir uns immer die Frage gestellt, wie eine Faschingsgesellschaft in der Zukunft organisiert sein muss, um sich auf die vielfältigen Aufgaben und die Veränderungen in der Vereinslandschaft einstellen zu können. In dieser Zeit haben wir uns viele Abende mit der Beantwortung dieser Frage beschäftigt. Hier hat sich Roland als kreativer Kopf gezeigt. Bei den folgenden Diskussionen und der Umsetzung des Konzeptes hat er sich immer wieder mit Vorschlägen zur Verbesserung der Organisationsstrukturen eingebracht. Insbesondere zu jeder Neuwahl ist ihm dieses Thema sehr wichtig gewesen.



Thomas Leistritz

Präsident 2002 - 2016

Fotos: © Manschuko Marketing, Max Schmidtner, Wolfgang Kampert, thepicture.de, Erinnerungsatelier

Verabschiedung Vizepräsident Norbert Appel

Danke, für dein Engagement im Bereich Finanzen und Verwaltung während deiner Amtszeit als Vizepräsident. Wir freuen uns, dass du uns als Ruhepol des Vereins im Ehrenrat bei Manschuko weiter erhalten bleibst!










Verabschiedung Jugendmoderatorin Regina Appel

Danke für die charmante Moderation unserer Jugendtanzgruppen und das über 10-jährige Engagement für unser „Manschuko Aktuell".










BINNER ELEKTRIK

Mit SICHERHEIT

der RICHTIGE!

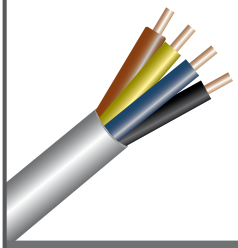

Binner Elektrik GmbH

Reiterweg 17 1/3
85077 Manching
Telefon: 08459 323909
Telefax: 08459 323910
E-Mail: info@binner-elektrik.de
www.binner-elektrik.de

Elektroinstallation • Heizsysteme • Beleuchtungen • Antennenanlagen • Elektrogeräte • Netzwerke • Photovoltaik

Führerschein? Kein Problem! Schau einfach rein bei...



MIKE'S FAHRSCHULE

Inhaber:
Martin Gary

Ringstraße 12
85077 Manching
Tel./Fax: 08459-1579

Im Chai 5
85119 Ernsgaden
Tel.: 08452-734888

Mobil: 0171-4401317

Aufbaukurse
EU-Berufskraftfahrer Aus-Weiterbildung
Behindertenausbildung

www.mikes-fs.de

Auf geht's bei MANSCHUKO







Die Jugendtanzgruppen ernteten mit ihren Tänzen rund um das Thema „Boys vs Girls" viel Applaus. Einige Mädels wurden für 10 aktive Jahre in der Jugend geehrt.

„Auf geht's wieder" bei Manschuko

am 5.11.2022
im Manchinger Hof



Verabschiedung langjähriger Aktiver:
REGINA APPEL
Moderatorin Jugendtanzgruppen,
NORBERT APPEL
Vizepräsident
ROLAND SPIES
1. Präsident





Nach den Neuwahlen in diesem Jahr wurde unsere neue Mannschaft - Komitee, Präsidium, Ehrenrat, Garde und Prinzenpaar, vorgestellt.

Mit Ausschnitten aus Showteil und Walzer bot das Prinzenpaar einen Vorgeschmack auf die kommende Saison. Die Gardemädels präsentierten eine tänzerische Einlage aus ihrem Marsch.



Fotos: © W. Kampert, C. Schweiger

Die Manschuko Mannschaft der Faschingssaison 2022/2023



Foto: © Franz Gmelch



Foto: © Erich Reisinger photography

MANSCHUKO

PRÄSIDIUM



1. Präsidentin
Vanessa ZILLNER



Vizepräsidentin
Anna Maria BRAUN



Vizepräsident
Bastian BUCHBERGER



Schriftführerin
Kimberly GRABRUCKER



Kassier
Markus FROSCHMEIER



Schatzmeisterin
Franziska GRUBER



Leitung Technik
Andreas ZILLNER



Leitung Marketing
Anika ZILLNER



Leitung Garde
Kerstin SCHMALZL-GREIS



Leitung Jugend
Carina HIRTH



Hofmarschall
Manuel NERB

Fotos: © Isi Forster - Fotografie & Design

MANSCHUKO



Raphael
AHRENS



Robin
BERGER



Lisa
EBERL

KOMITEE



Annamaria
FUCHS



Franz
GMELCH



Maximilian
KIRMAIER



Stefanie
KIRMAIER



Markus
KREITMEIER



Bettina
LOHWASSER



Daniel
NOACK



Fabian
PFLÜGLER



EINEDER
GOLSTADT

Kranarbeiten | Schwertransporte | Abschleppdienst
Werkstatt | Reifen

Autodienst Eineder GmbH
Robert-Bosch-Straße 10
85053 Ingolstadt
www.ad-eineder.de

Kranarbeiten - 0841 886581 - 30
dispo@ad-eineder.de
Werkstatt/Reifen - 0841 886581 - 0
reifen@ad-eineder.de



MÜLLER

Kompetenz seit 1981
über 40 Jahre
in Manching

Ingolstädter Str. 30 ☎08459 2324



Di, Do, Fr 8:30 - 12.00 Uhr und 13:30 - 18:00 Uhr
Mittwoch 8:30 - 12.00 Uhr und 13:30 - 19:30 Uhr
Samstag
8:30 - 12.00 Uhr



RUDI EIBA

Ehrenpräsident

Präsident
1967 - 1980



HANS PLANK

Ehrenratsvorsitzender a.D.

Präsident
1980 - 1990



THOMAS LEISTRITZ

Ehrenratsvorsitzender

Präsident
2002 - 2016



GERHARD RINDLBACHER

Präsident
1990 - 1996

MANSCHUKO

Faschingsgesellschaft
MANSCHUKO
Manching e.V.

Ehrenrat

MANSCHUKO



HERBERT NERB

Hofmarschall
1987 - 1996

Präsident
1996 - 2002



ROLAND SPIES

Hofmarschall
2005 - 2016

Präsident
2016 - 2022



WERNER MANNEL

Hofmarschall
1970 - 1974



BERND WINKELBEINER

Hofmarschall
1997 - 2004

Fotos: © Erinnerungsatelier



MAX SCHMIDTNER



HERMANN BANNACH



EDMUND ZÄUNER



GERD FIEDLER

MANSCHUKO

Faschingsgesellschaft
MANSCHUKO
Manching e.V.

Ehrenrat

MANSCHUKO



GÜNTER BAUER



WALTER NEUBAUER



SILKE LEISTRITZ



NORBERT APPEL

Rathaus-Apotheke
Hannelore Linebach
Geisenfelder Str. 2 Tel. 08459/2680
85077 Manching
gegenüber Kirche und Rathaus

mcs computer
Ihr Systemhaus in Ingolstadt
MCS-Computer e.K.
Hennenbühlstraße 10
85051 Ingolstadt
Telefon: +49 841 9712750
info@mcs-computer.net
www.mcs-computer.net
Zertifiziert nach varISO
DIN EN ISO 9001
DIN EN ISO/IEC 27001



Gasthaus Mittl
Gasthaus – Festzeltbetrieb
Partyservice – Hausmetzgerei
Canisiusstraße 9
85053 Ingolstadt/Ringsee
Telefon 0841/65222
Montag und Dienstag Ruhetag

WWW.FACHANWALT-MANCHING.DE

THILO BALS
Anwaltskanzlei

Donaufeldstraße 5
85077 Manching
Tel.: 0 84 59 | 33 38 47



THILO BALS
anwaltskanzlei



Thilo Bals
RECHTSANWALT

Fachanwalt für Srafrecht | Fachanwalt für Arbeitsrecht
Fachanwalt für Familienrecht

Strafrecht:
Verteidigung in allen Straf- und Bußgeldverfahren

Arbeitsrecht:
Kündigungs-, Gehalts-, Zeugnisstreitigkeiten u.a.

Familienrecht:
Scheidungs-, Unterhalts-, Sorgerechtsverfahren u.a.

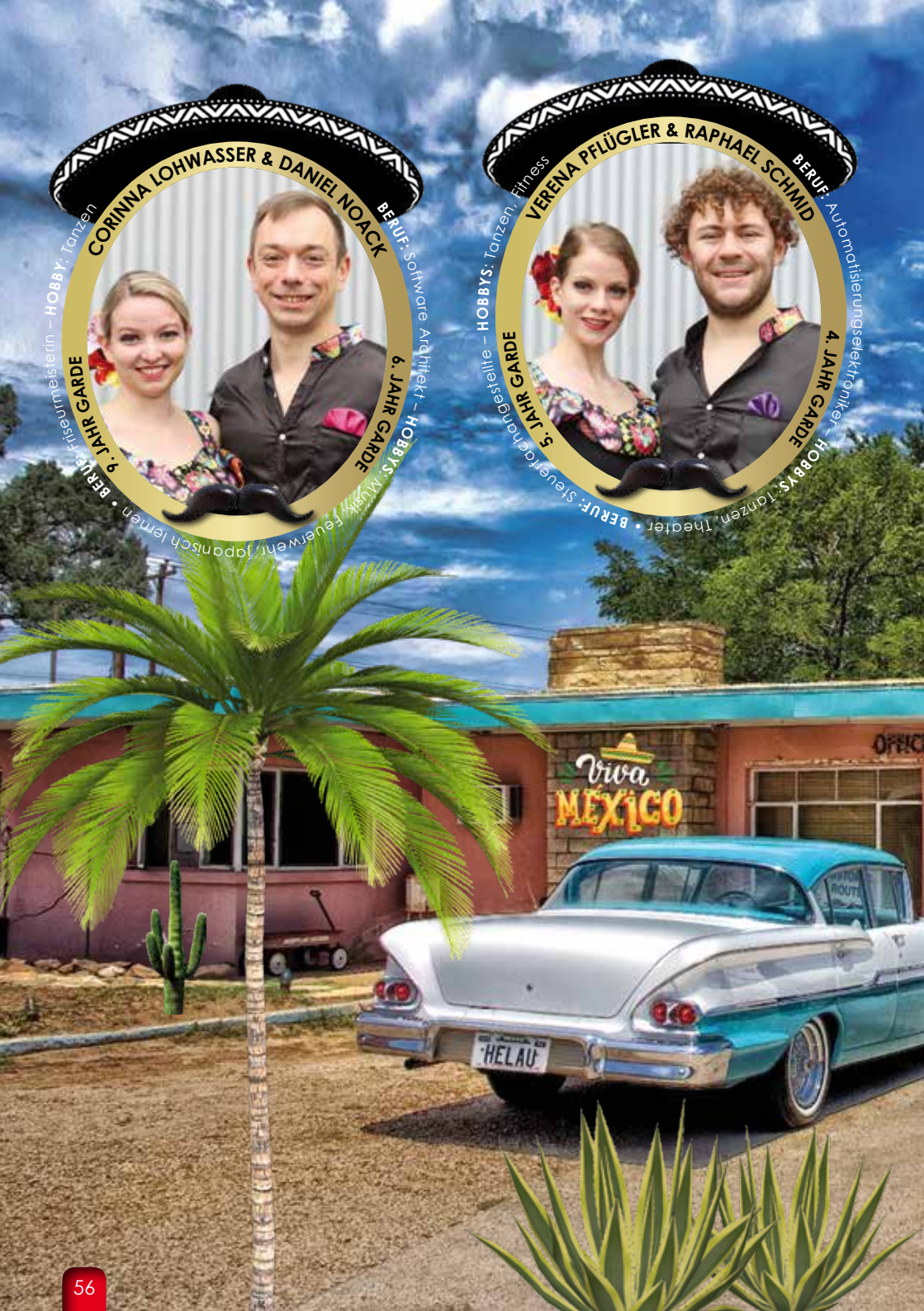
CORINNA LOHWASSER & DANIEL NOACK
BERUF: Software Architekt – HOBBYS: Musik, Feuerwehr, Japanisch lernen • BERUF: Friseurmeisterin – HOBBY: Tanzen
6. JAHR GARDE
6. JAHR GARDE
VERENA PFLÜGLER & RAPHAEL SCHMID
BERUF: Automatisierungselektroniker – HOBBYS: Tanzen, Theater • BERUF: Steuerfachangestellte – HOBBYS: Tanzen, Fitness
4. JAHR GARDE
5. JAHR GARDE
Viva
MEXICO
HELAU

GARDEPAARE



LISA KAFFKA & STEFAN DANGL

BERUF: Zerspanungsmechaniker – **HOBBY:** Tanzen • **BERUF:** Studentin Lehramt – **HOBBYS:** Tanzen, Backen, Billard spielen

6. JAHR GARDE

4. JAHR GARDE

SOPHIE BAUER & MAX ROHRMEIER

BERUF: IT-Systemelektroniker – **HOBBYS:** Handball, Spazieren gehen • **BERUF:** Studentin digitale Filmproduktion – **HOBBYS:** Boxen, Klettern, Skifahren

4. JAHR GARDE

3. JAHR GARDE

LUISA HAUK & TOBIAS ROHRMEIER

BERUF: Technische Produktdesigner – **HOBBYS:** Handball, Basteln, Fahrrad fahren • **BERUF:** Kauffrau für Büromanagement – **HOBBY:** Tanzen

3. JAHR GARDE

2. JAHR GARDE

Fotos: © Wolfgang Kampert



Malermeisterbetrieb

Bruckmüller

Gerüstbau • Malerarbeiten
Anstrich • Tapezieren
Fassaden • Vollwärmeschutz

Schreinerstraße 6 • 85077 Manching
Tel.: 08459-30474 • Fax 08459-6014
Tel.: Werkstatt 08459-6244

Gesund durch öffentliche Pharmazie

Wenn Ihr Körper mal aus der ***Reihe*** tanzt



Säure/Basen-Haushalt

Unser Körper steckt normalerweise Vieles weg. Was er allerdings schlecht verkraftet, ist z.B. eine dauerhafte Übersäuerung. Bringen Sie Ihren ***Säure-Basen-Haushalt*** wieder ins Gleichgewicht. Sehen Sie zu, dass aus der kleinen Unpässlichkeit nichts Ernsteres wird. Beugen Sie vor.

Lernen Sie die neue ***RegulationsPharmazie*** kennen. Sie hilft Ihnen, sich wohl zu fühlen und gesund zu bleiben. Sprechen Sie mit uns darüber.
Übrigens: Nur weil wir auf diesem Gebiet speziell geschult sind, dürfen wir Ihnen die neue RegulationsPharmazie anbieten.



Apotheke im Medi-Center
Apotheker Günther Jobst
Mitterstraße 18-20 · 85077 Manching
Tel. 08459/332628 · Fax 332614

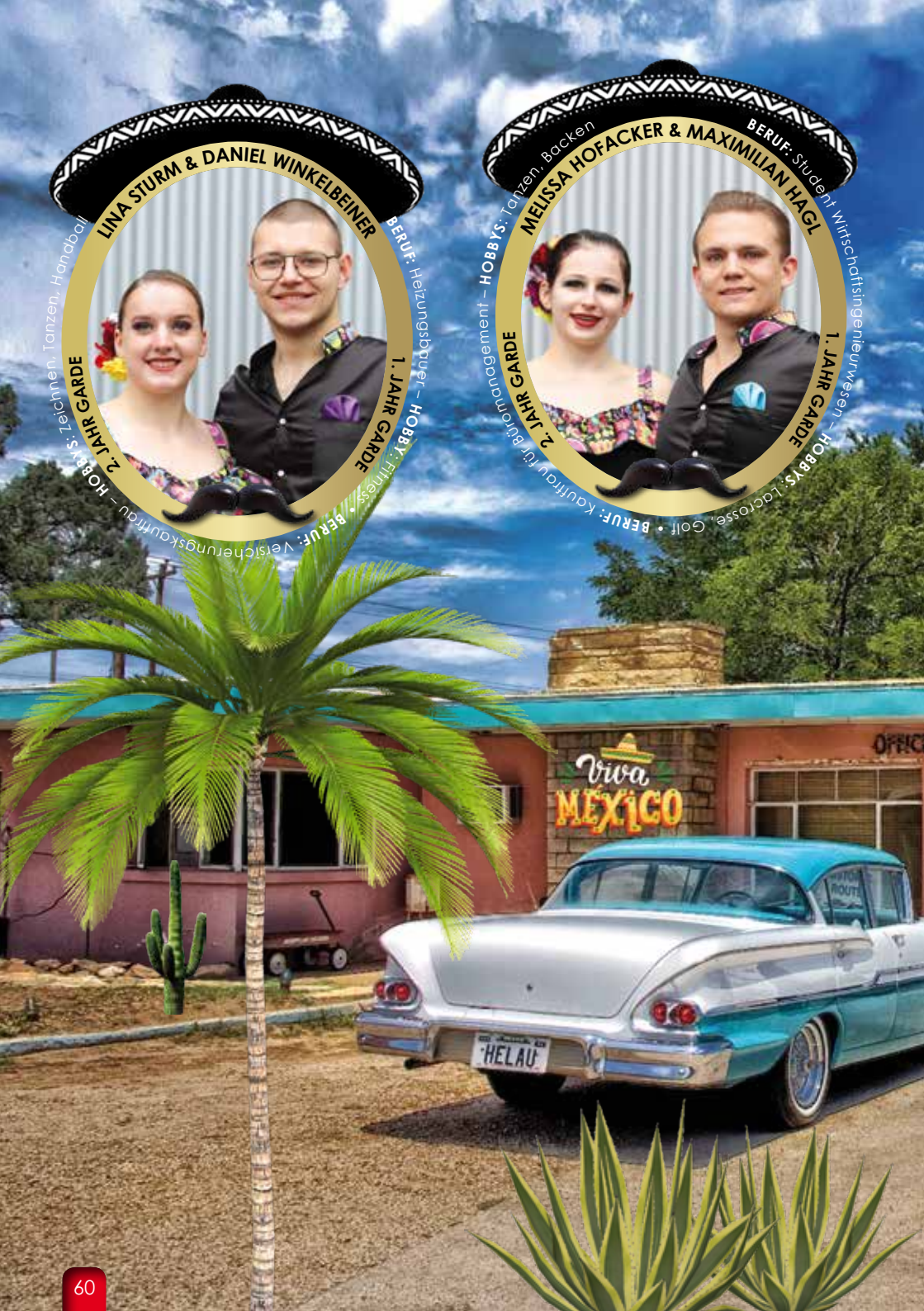
LINA STURM & DANIEL WINKELBEINER
BERUF: Heizungsbauer – HOBBY: Fitness
1. JAHR GARDE
BERUF: Versicherungskauffrau – HOBBYS: Zeichnen, Tanzen, Handball
2. JAHR GARDE
MELISSA HOFACKER & MAXIMILIAN HAGL
BERUF: Student Wirtschaftsingenieurwesen – HOBBYS: Tanzen, Backen
1. JAHR GARDE
BERUF: Kauffrau für Büromanagement – HOBBYS: Lacrosse, Golf
2. JAHR GARDE
Viva MEXICO
HELAU

GARDEPAARE







Fotos: © Wolfgang Kampert

Öffnungszeiten:
Montag bis Samstag
11:30 - 13:30 Uhr / 15:30 - 21:00 Uhr
Sonntag Ruhetag

SCAN ME

Dainos
Pizza Bar

Schreinerstraße 11
85077 Manching
TEL. 08459 29 49 248
dainospizzabar@gmail.com

Montag = Pizzatag
Jede Pizza zum mitnehmen 7,50 €

HEINRICH OPTIK

NATÜRLICH SEHEN

Unser Team in **Manching**



Mirjam Imm, Liane Heinrich, Marion Rocholz

Öffnungszeiten:

Mo, Di, Do, Fr 9.00 -12.30 Uhr 14.00 -18.00 Uhr
Mi & Sa 9.00 -12.30 Uhr

Heinrich Optik in **Manching**
Ingolstädter Straße 8
Telefon: 08459-9954080
www.heinrichoptik.de

MANSCHUKO

Vorstellung des Prinzenpaares

Franziska





2006 begann ich mit 5 Jahren bei Manschuko zu tanzen. Wie meine große Schwester kam ich durch meinen Papa, ein gebürtiger Manchinger, zum Verein. Schon damals wollte ich eine Prinzessin sein und konnte meinen Traum auf dem Kinderball im Manchinger Hof ausleben...

Genau 10 Jahre tanzte ich bei den Jugendtanzgruppen und beendete diese Zeit in der Faschingssaison 2016/2017 mit dem 50-jährigen Jubiläum von Manschuko.









Danach ging es in der Garde weiter. Nach dem Motto „Fire and Ice“ tanzte ich zwei weitere Jahre als Gardemädchen. In der Faschingssaison 2018/2019 lernte ich meinen Prinzen kennen. Schon im nächsten Jahr tanzten wir als Gardepaar auf den Faschingsbällen.

Fabian

Meine Zeit bei Manschuko begann in der Saison 2016/2017 im Alter von 18 Jahren. Wegen einer verlorenen Wette mit einem aktiven Mitglied und guten Freund kam ich zum Probetraining. Und wie es bei Manschuko ist: einmal Manschuko, immer Manschuko!









Zwei Saisons tanzte ich bereits, als ich meiner Prinzessin beim Motto: „Filmmusik“ begegnete. Im Jahr darauf meisterten wir dann gemeinsam als Tanzpaar verschiedene tänzerische Herausforderungen.

F. & F.

Schließlich entschieden wir uns, Prinzenpaar von Manschuko zu werden. Voller Motivation und Vorfreude starten wir als längstes amtierendes Prinzenpaar in unsere dritte Saison und freuen uns auf einen unvergesslichen Fasching.





Fotos: © Andrea Konn, Wolfgang Kampert, Manschuko Marketing


Prinz & Prinzessin 2022/2023
Foto: © Erich Reisinger photography


Fabian Pflügler
Wohnort: Geisenfeld
geb. 22.6.1998
Augen: blau
Größe: 186 cm
Beruf: Fachinformatiker für Systemintegration/ Techn. Obersekretär
Hobbys: Tanzen, Freunde
Franziska Gruber
Wohnort: Geisenfeld
geb. 18.9.1999
Augen: braun-grün
Größe: 173 cm
Beruf: Erzieherin
Hobbys: Tanzen, Backen

In White Braut- & Abendmode

Alles für Ihren Traumtag



Adresse: Münchener Straße 55
85051 Ingolstadt
Tel: 0841 12 84 23 97
Handy: 01522 3684 107

E-Mail : inwhite.ingolstadt@gmail.com
inwhite_brautmode
In White

Haustechnik
GmbH&Co.KG
Manuel Frank, Geschäftsführer seit 1. 2. 2021
Mayer
Heizung + Sanitär
Ingolstädter Straße 21 · 85077 Manching
Tel. 0 84 59/33 01 34 · Fax 0 84 59/33 01 36
manuelfrank-haustechnikmayer@outlook.de

Getränkemarkt
Brigitte Blattner

Fischergasse 11 • 85077 Manching

Tel.: 0 84 59 / 18 09
Mobil: 01 73 / 33 89 22 41



Jeep FIAT FIAT PROFESSIONAL RAM DODGE



KLEPMEIR
DIE WELT DER AUTOMOBILE

Obere Hauptstr. 8 • 85084 Winden am Aign
Tel. (08453) 34 85 0 • info@klepmeir.de • www.klepmeir.de

Unsere Leistungen:

Verleih von:
-Licht- und Tontechnik
für Privat und Gewerbe
-Bühnen- und Videotechnik
-Stromverteiler und
Kabelmaterial

TLT TECHNIK

Unsere Kontaktdaten
info.tlt@t-online.de
www.TLT-Manching.de
+49 (0) 1623086849
Tobias Leistritz
Sudetenstraße 20

Metzgerei Hans Huber

Bergstr. 1
Tel.: 0 84 59/62 28
85077 Manching
Fax: 0 84 59/23 49

HUBER Metzgerei

E-Mail: metzgerhuber@t-online.de
Internet: www.die-metzgerei-huber.de

Kelten-Bratwurst

Fleisch- und Wurstwaren aus eigener Schlachtung
Vertrauen Sie Ihrem Fleischer-Fachgeschäft!

TITEL:
TANZE SAMBA MIT MIR - Tony Holiday
FARBFILM - Nina Hagen

BOYS VS GIRLS

BLAU


Valentina D'ANGELO


Amelie DEJA


Sara Sophie EICHER


Katharina GREIS


Paulina JUNGWIRTH


Emma LEPPMEIER


Anna NEUBAUER


Sophie ROSIN


Hannah SCHEMMERER


Sophina STURM


Johanna WEIDINGER



Fotos: © Isi Forster - Fotografie & Design

TITEL:
MAMBO NO. 5 – Lou Bega
OOPS! I DID IT AGAIN – Britney Spears
MIR SAN A BAYRISCHE BAND –
Spider Murphy Gang

BOYS vs GIRLS

GRÜN


Emelie AMBACH


Nina BRUCKMÜLLER


Lina ELSNER


Sophia HIRTH


Paulina KÖLBL


Siana MÜLLER


Laura PRADEL


Anna REICHLER


Amelie REITER


Lilly ROTERMUND


Selin SCHWAIGER


Hannah SÜSSBAUER



Fotos: © Isi Forster - Fotografie & Design


Management System ISO 9001:2008
TÜVRheinland ZERTIFIZIERT
Meisterbetrieb der Maler- und Lackierer Innung
20 JAHRE MALER DICHTL
Josef Dichtl
Malerfachbetrieb
...schützt und schmückt mit Farbe
MALER- & LACKIERARBEITEN
FASSADENGESTALTUNG
INNENRAUMGESTALTUNG
WÄRMEDÄMMVERBUNDSYSTEME
Eichelgarten 10
85126 Münchsmünster
www.maler-dichtl.de
Telefon:
0 84 02 / 93 86 44
eMail:
josefdichtl@maler-dicht.de



Dj KFZ-Lackierungen +Autopflege

JETZT TERMIN VEREINBAREN!

JETZT AUTO FIT MACHEN! WIR BRINGEN WIEDER GLANZ AUF IHR FAHRZEUG!

www.lackiererei-dichtl.de

Eichelgarten 10
85126 Münchsmünster
Tel. (08402) 938299



BOYS vs GIRLS

TITEL:
LET ME ENTERTAIN YOU – Robbie Williams
WANNABE – Spice Girls
LET'S GET LOUD – Jennifer Lopez



ROT

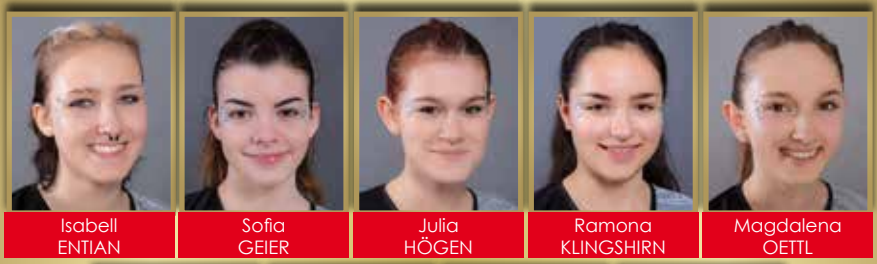

Isabell ENTIAN | Sofia GEIER | Julia HÖGEN | Ramona KLINGSHIRN | Magdalena OETTL

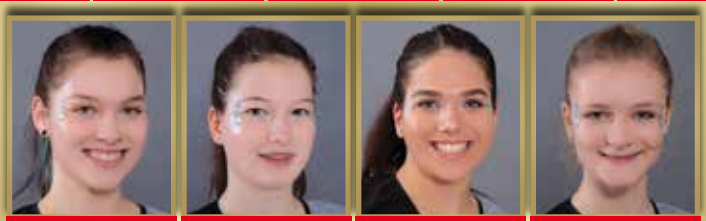

Emily ROTERMUND | Angelina SCHRÖTER | Vanessa ZIEGLER | Lena ZIMMERMANN



Fotos: © Isi Forster - Fotografie & Design

TITEL:
SURVIVOR – Destinys Child
HIGHWAY TO HELL – ACDC

BOYS vs GIRLS

GELB

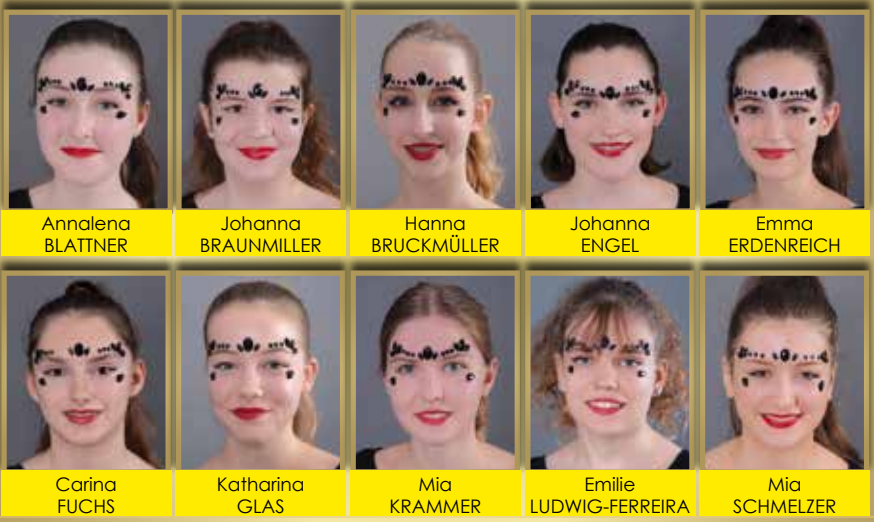

Annalena BLATTNER	Johanna BRAUNMILLER	Hanna BRUCKMÜLLER	Johanna ENGEL	Emma ERDENREICH
Carina FUCHS	Katharina GLAS	Mia KRAMMER	Emilie LUDWIG-FERREIRA	Mia SCHMELZER



Fotos: © Isi Forster - Fotografie & Design

ZEPMEISEL
SWIMMINGPOOL

Manfred Zepmeisel



Ihr kompetenter Partner für:

- Beratung, Planung und Einbau Ihres Swimmingpools
- Poolsanierungen
- Poolabdeckungen, Rollos und Überdachungen
- Poolbeheizung und Wärmepumpen
- Wasserpflegemittel und Reinigungsroboter
- weiteres Poolzubehör
- Sichtschutzzäune



Ausstellung und Büro:

Weberstr. 5 1/2
85077 Manching
Telefon: 08459-9398161
Mobil: 0172-8931898
E-Mail: info@swimmingpool-zepmeisel.de
Web: www.swimmingpool-zepmeisel.de
Facebook: Zepmeisel Swimmingpools



Für weitere Informationen kontaktieren Sie uns gerne oder besuchen Sie uns persönlich in unseren Ausstellungsräumen.

TITEL:
MY HEAD & MY HEART – Ava Max
WELLERMAN – Nathan Evans
CHEAP THRILLS – SIA

BOYS vs GIRLS

LILA


Elisa CARCULEA


Melissa GOOSS


Madeleine HÖHNL


Theresa KÖLBL


Carolin KOLLER


Jasmin KOLLER


Leni KRAMMER


Vanessa MÜLLER


Leonie ROSIN


Lena SCHMELZER


Alina WEISS



Fotos: © Isi Forster - Fotografie & Design



ADAM´S
Fischbude

Steckerlfisch vom Holzkohlengrill
Fischfilet • Calamares

Auf Ihren Besuch freut sich Fam. Zimmer
Sandstrasse 15 • 85077 Manching • Telefon 08459/6541

Unsere Termine

Frühlingsmarkt Kösching	Bürgerfest Kösching
Karfreitag Manching	Barthelmarkt Oberstimm
Frühlingsfest Oberstimm	Marktsonntag Manching

Fisch vom Zimmer – der schmeckt immer !!!

In Mode: „up to date"
jetzt neu:
Italienische Mode und mehr!

Ihr modepartner

hesson moden

„bringt immer etwas Besonderes"

Ingolstädter Straße 1
85077 Manching
Telefon (0 84 59) 84 48

Ihr **MODEPARTNER**

Magdalena's
OBST & GEMÜSE

FREUEN SIE SICH
auf ein breites Sortiment an hochwertigen Lebensmitteln in Bio-Qualität aus regionalem Anbau

- Obst & Gemüse
- Käse, Eier, Essige & Öle
- Schokolade & Fruchtschokolade
- Lieferservice für Firmen

MAGDALENA'S OBST & GEMÜSE
Schlosserstraße 1
85077 Manching

Tel. 08459 2049084
magdalenasog@online.de

ÖFFNUNGSZEITEN

Mo, Di	8.00 – 18.00 Uhr
Mi	8.00 – 13.00 Uhr
Do, Fr	8.00 – 18.00 Uhr
Sa	7.30 – 13.00 Uhr

TRAINERINNEN/TRAINER & MODERATORIN



TRAINERIN & TRAINER PRINZENPAAR



Rebecca SPIESS



Bastian BUCHBERGER

TRAINERINNEN GARDESHOW & GARDEMARSCH



Corinna LOHWASSER



Sandra ASTNER

TRAINERINNEN JTG GRÜN/GELB



Carina HIRTH



Julia WINKELBEINER

TRAINERIN JTG BLAU/LILA/ROT



Rebecca SPIESS

MODERATORIN JTG



Annamaria FUCHS

Fotos: © Isi Forster - Fotografie & Design









FOTOGRAF AUS LEIDENSCHAFT



Erich Reisinger ist Fotograf aus Leidenschaft. Seine außergewöhnlichen Bilder wurden in vielen Zeitschriften, Büchern und Projekten veröffentlicht. Er ist Mitglied der Royal-Geographical-Society London.

WELTENTDECKER

Die Kamera gehört zu seinen ständigen Begleitern, um spektakuläre Fotos von Land und Menschen festzuhalten. Auf der Suche nach dem „magischen Moment“ und dem perfekten Motiv gelingen ihm dabei beeindruckende Aufnahmen. Seine Reiselust hat ihn zu allen Kontinenten dieser Erde geführt. Was er von jeder Reise mit nach Hause bringt, sind wunderbare Geschichten und Erlebnisse, die fast immer etwas mit den Menschen zu tun haben, die er dort

AUF DER SUCHE NACH DEM MAGISCHEN MOMENT



kennengelernt hat – und umwerfende Aufnahmen, die für sich sprechen.
Erich Reisinger ist es ein Anliegen, mit seinen Bildern zu helfen, die Welt mit anderen Augen zu sehen.







Telefon: +49 176 34135025 | mail: photo@ereisinger.de
Instagram: ERICHREISINGER | facebook: ereisingerphoto

TITEL:
POP MEDLEY – Triple Dat

AUSMARSCH:
PEPAS – Triple Dat



GARDE**MARSCH**





Fotos: © Erich Reisinger photography

Prinzen-Walzer

TITEL:
NO ME DOY POR VENCIDO
– Luis Fonsi



Fotos: © Erich Reisinger photography



TITEL:
TUYO – Rodrigo Amarante
CORAZÓN ESPINADO – Santana, Maná
EL MARIACHI – Yan Kings, Matt Petrone, Pitbull
LA BAMBA – Los Lobos

Fotos: © Erich Reisinger photography



TITEL:
PEPAS – Farruko
RAYOS DE SOL – Jose de Rico
QUE VIVA LA VIDA – wisin
MARIA – Ricky Martin

GARDE**SHOW**





Fotos: © Erich Reisinger photography

FINALE – TITEL:
DURA – Daddy Yankee
LIMBO – Daddy Yankee
HASTA QUE SALGA EL SOL – Don Omar
ADRENALINA – Wisin, Ricky Martin, Jennifer Lopez
POST MALONE – Joe Stone,
Rani

ZUGABE – TITEL:
FUEGO – Eleni Foureira
FEELS LIKE HOME – Sigala



FINALE & **ZUGABE**





Fotos: © Erich Reisinger photography


An Fasching
verkleiden wir
Marmelade mit
Hefeteig.
Backhaus
Hackner
backhaus-hackner.de


www.fahrschule-bachinger.de
Ihr Erfolg ist unser Ziel!
Fahrschule
BACHINGER
85077 M.-Oberstimm
Am Eichelbaum 14
85077 Manching
Ingolstädter Str. 27
Tel. 0171 / 37 27 441







Manschuko im Weihnachtsfieber



Ho-Ho, Helau! – oder so. Wir waren nicht nur im Faschingsfieber, sondern auch im Weihnachtswahn und da durfte eine gemütliche Weihnachtsfeier natürlich nicht fehlen.
Es gab einen feinen Glühweinempfang zusammen mit leckeren Plätzchen, guten Schmankerln, auch vom lieben Nikolaus und wie immer eine Tombola mit tollen Preisen.
Was für ein gelungener Abend!















Und wer schon ordentlich im Weihnachtsfieber ist, den zieht es natürlich auch auf die stimmungsvollen Weihnachtsmärkte in der Region.
So konnte man uns am 4. Dezember 2022 am 7. Manchinger Adventsmarkt antreffen. Neben heißem Glühwein und Kinderpunsch, versorgten wir die Besucher in unseren Verkaufsständen auch mit leckeren Steak- und Würstlsemmeln vom Grill!



Fotos: © Manschuko Marketing



In Blech wären die beiden ein Fall für uns!

Lackierung
Karosserie- und Unfallinstandsetzung
Smart-Repair
Autoglas
Beulendoktor
Hol- und Bringservice
Unfall-Ersatzwagen
Oldtimer-Restauration

LACKIERERREI Neufeld

Neufeld GmbH & Co.KG
Schäfflerstraße 10
85077 Manching
Tel.: 08459 - 66 15
info@autolack-neufeld.de
www.autolack-neufeld.de

MANSCHUKO Aktuell

Zum 30. Mal schmückt ein Manschuko Prinzenpaar den Titel unserer Broschüre „Manschuko aktuell“. Anlässlich der diesjährigen 30. Ausgabe sehen Sie hier nochmal alle 30 Titelseiten ab 1993.

30 Jahre Manschuko aktuell



Fotos: © Manschuko Marketing, Karin Hoppe grafikdesign

Manschuko Kontakte

Ihr habt Freude am Tanzen und Lust bei uns mitzumachen? Dann meldet Euch bei den zuständigen **Kontaktpersonen** der Faschingsgesellschaft Manschuko.

Sie suchen nach einem Highlight für Ihre Faschings-Veranstaltung? Bitte kontaktieren Sie unsere **Auftrittskoordinatoren**!

AUFTRITTSKOORDINATION



Robin Berger

E-Mail: auftrittsorganisation @manschuko.de

Raphael Ahrens

E-Mail: auftrittsorganisation @manschuko.de



JUGENDTANZGRUPPEN



Carina Hirth

E-Mail: jugendtanzgruppen @manschuko.de

GARDE-SUCHE

Manuel Nerb

E-Mail: hofmarschall @manschuko.de



PRINZENPAAR-SUCHE



Rebecca Spiess

E-Mail: bastian.buchberger @manschuko.de

Bastian Buchberger

E-Mail: bastian.buchberger @manschuko.de



Fotos: © Isi Forster - Fotografie & Design





In Ehrfurcht
und Dankbarkeit
gedenken wir unserer
verstorbenen Mitglieder.

Faschingsgesellschaft
Manschuko e.V.





love your hair
classic

www.loveyourhair.de

JETZT ONLINE-TERMINVEREINBARUNG

Ingolstädter Str. 8 | 85077 Manching | 08459/3333491
Mo geschlossen, Di | Mi: 9-18 Uhr, Do | Fr: 9-19 Uhr | Sa: 8-14 Uhr

Seit 2009 in Manching

Friseur

im Riesenwirt



MANSCHUKO

Frisuren für jeden Anlass...
...vereinbaren Sie einen Termin.

Telefon 08459-5389022
Inh. Michael Bauer
Ingolstädter Straße 3
85077 Manching

Für Sie geöffnet
Mo, Di 8.00 - 18.00 Uhr
Mi, Do, Fr 8.00 - 20.00 Uhr
Sa 8.00 - 13.00 Uhr

facebook.com/FriseurImRiesenwirtManching



MANSCHUKO sagt DANKE

Wir bedanken uns bei:

• allen **Inserenten**, ohne deren Unterstützung es unsere Broschüre nicht geben würde,

• den **Fotografen**, die mit ihren professionellen Bildern unser „Manschuko aktuell" und die Web- und Facebook-Seite verschönern,

• **Kurt Dorsch**, der uns sicher zu jedem Auftritt bringt,

• **Karin Hoppe** für die liebevolle und kreative Gestaltung unseres „Manschuko aktuell",

• **Markus Kienlein** und seinem Team vom Manchinger Hof, der als Gastwirt für die reibungslose Bewirtung sorgt,

• unseren Schneiderinnen **Anna Layer**, **Renate Bodensteiner** und **Hildegard Högen**, die für uns die passenden Outfits der Jugendtanzgruppen, Garde und Komitee nähen,

• **Jörg Baustetter** und dem Team des Ingolstadt/Manching Airport (ETSI), die uns eine tolle Kulisse für unsere Bilder zur Verfügung gestellt haben,

• allen **Aktiven**, **Jugendtanzgruppen**, **Garde**, **Trainern**, **Prinzenpaar**, **Ehrenrat**, **Präsidium** und **Komitee**, die viel Zeit und Herzblut in die Faschingsgesellschaft Manschuko investieren,

• den **Helfern**, die uns während des gesamten Jahres mit Rat und vor allem Tat zur Seite stehen,

• dem **Publikum**, das uns seit vielen Jahren die Treue hält und den Fasching mit uns feiert.



vr-bayernmitte.de



Die Vorteile einer Mitgliedschaft liegen auf der Bank.

Morgen kann kommen.

Wir machen den Weg frei.

★★★★★★★★★★

Gesellschaft für Qualitätsprüfung

BESTE BANK 2022 vor Ort

1. Platz
Ingolstadt
PRIVATKUNDENBERATUNG

Volksbank Raiffeisenbank Bayern Mitte eG

DIGITAL-CHECK

Als Mitglied und Teilhaber Ihrer Bank mitwissen, mitbestimmen, mitverdienen und Vorteile genießen.

Volksbank Raiffeisenbank Bayern Mitte eG